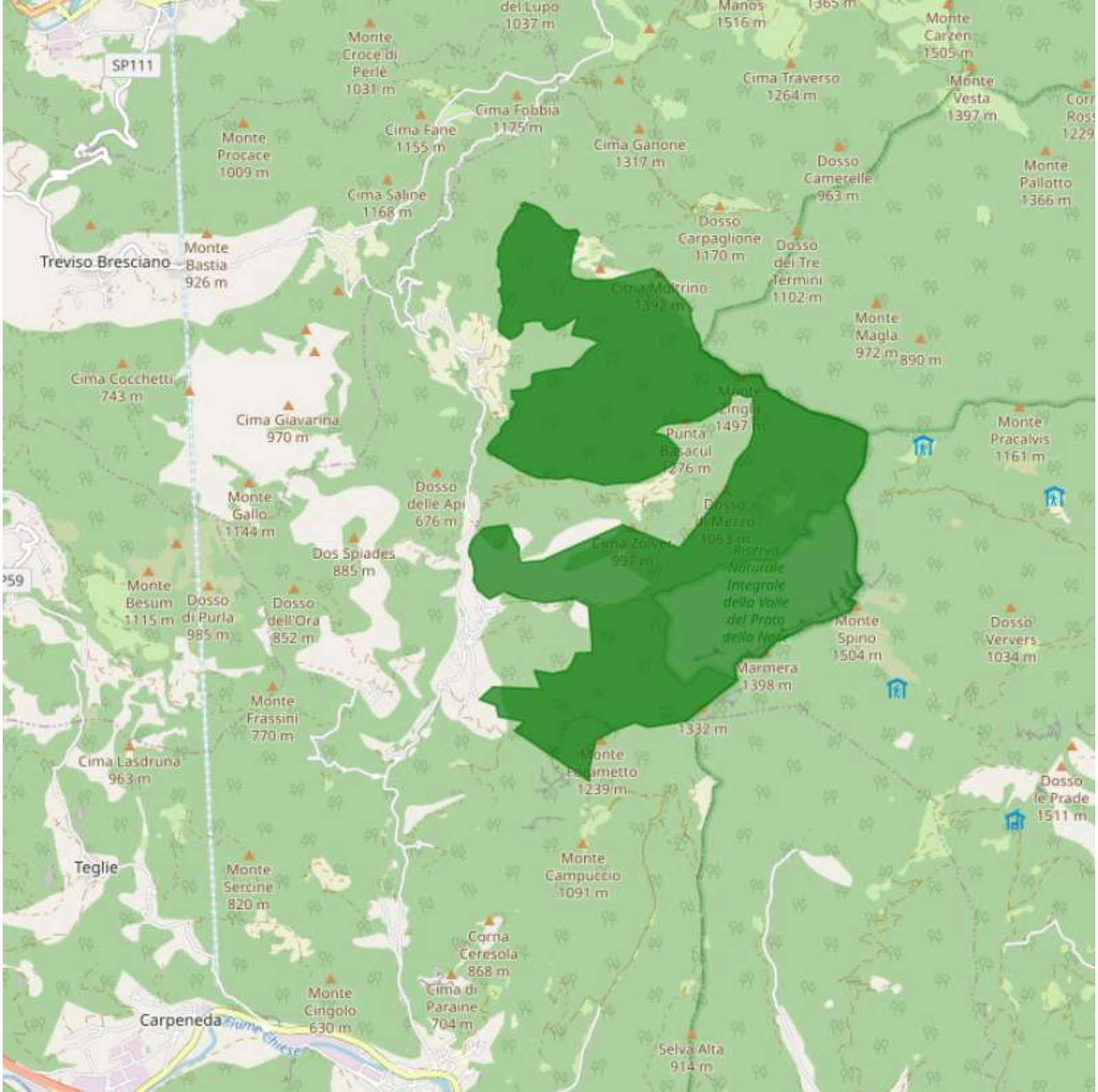

del Lupo
1037 m
Manos
1516 m
Monte
Carzen
1505 m
SP111
Monte
Croce di
Perle
1031 m
Cima Traverso
1264 m
Monte
Vesta
1397 m
Cima Fobbia
1175 m
Cima Fane
1155 m
Monte
Procace
1009 m
Cima Ganone
1317 m
Dosso
Camerelle
963 m
Monte
Pallotto
1366 m
Cima Saline
1168 m
Dosso
Carpaglione
1170 m
Dosso
dei Tre
Termini
1102 m
Treviso Bresciano
Monte
Bastia
926 m
Cima Moltrino
1392 m
Monte
Magla
972 m
890 m
Cima Cocchetti
743 m
Cima Giavarina
970 m
Monte
Cingia
1497 m
Punta
Basacul
1276 m
Monte
Pracalvis
1161 m
Dosso
delle Api
676 m
Monte
Gallo
1144 m
Dosso
di Mezzo
1063 m
Cima Zolver
997 m
Dos Spiades
885 m
Riserva
Naturale
Integrale
della Valle
del Prato
della Nave
Monte
Besum
1115 m
Dosso
di Purla
985 m
Dosso
dell'Ora
852 m
Monte
Spino
1504 m
Dosso
Ververs
1034 m
Marmera
1398 m
Monte
Frassini
770 m
1332 m
Cima Lasdruna
963 m
Monte
Fornimetto
1239 m
Dosso
le Prade
1511 m
Teglie
Monte
Sercine
820 m
Monte
Campuccio
1091 m
Corna
Ceresola
868 m
Monte
Cingolo
630 m
Cima di
Paraine
704 m
Carpeneda
Fiume Chiese
Selva Alta
914 m