

Il Sentiero dell'Orso

5
Itinerari
tematici

Percorso
eco-didattico a
Castello Orsetto

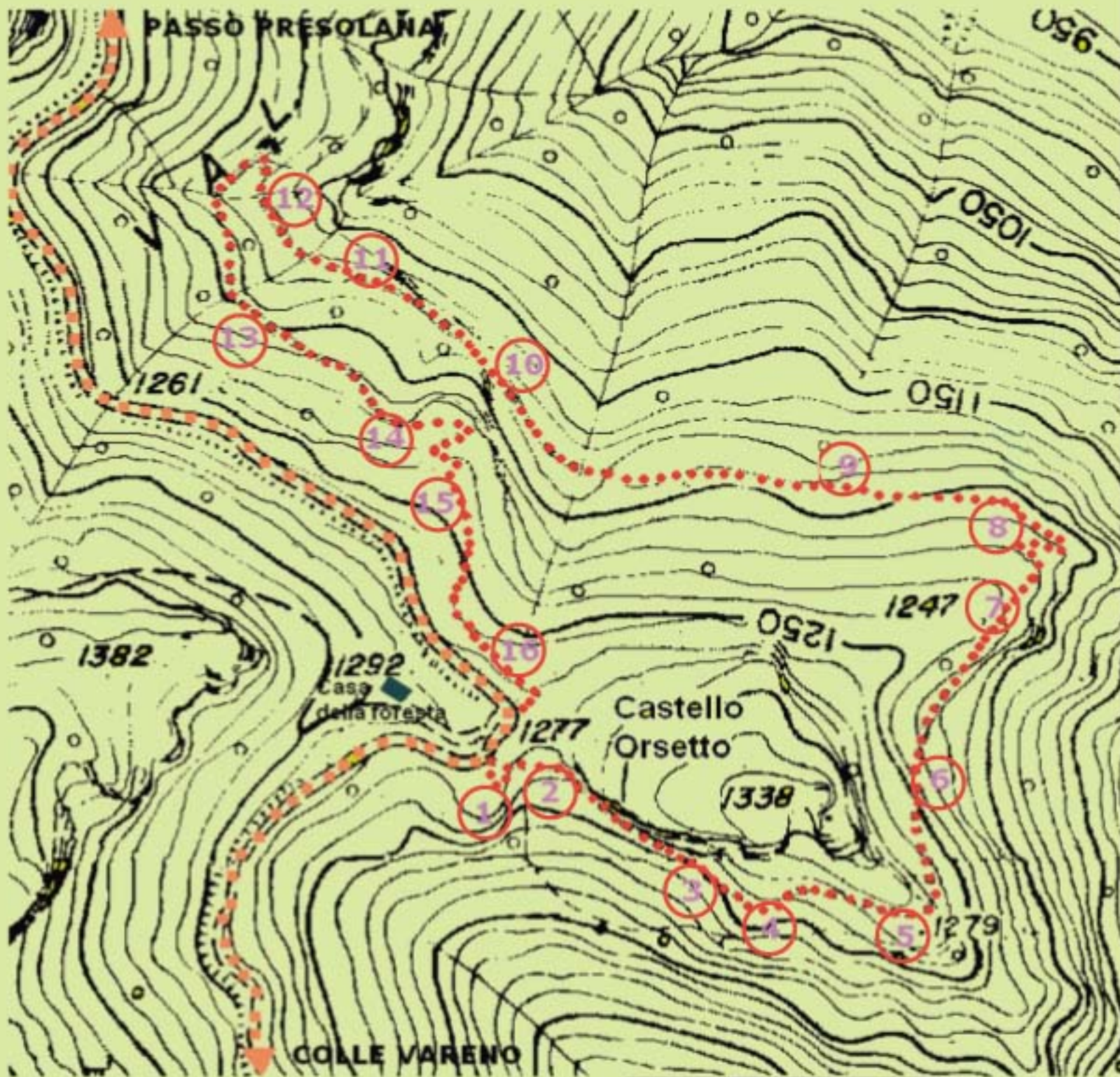

Area di sosta attrezzata di Castello Orsetto, punto di partenza e di arrivo del sentiero

SENTIERO DELL'ORSO - PUNTI INFORMATIVI

- 1 La foresta di Lombardia Valle di Scalve
- 2 Le rocce e le loro forme
- 3 Il rimboschimento
- 4 Il suolo sotto i nostri piedi
- 5 Tagliato ricresco...e riscaldo
- 6 Pregiate latifoglie
- 7 Nemici naturali del bosco
- 8 Energia nera
- 9 La baita della Filarola
- 10 Il Faggio dell'orso
- 11 Anche i boschi si "convertono"
- 12 La foresta e l'acqua
- 13 Pascoli per farfalle e caprioli
- 14 Alberi sacri
- 15 Concerto per alberi con profumo di bosco
- 16 Le Forestiadi

Lunghezza del sentiero circa 2 km,
 Dislivello circa m 100
 Tempo di percorrenza h 1 - 1/30