



BRESCIA 1999

CAMERA DI COMMERCIO DI BRESCIA

Categoria: SUINI VIVI

Prezzi: (Franco Partenza) Per Kg peso vivo - IVA esclusa

di Cosmino Giovanni Basile

SETTIMANE	SUINI D'ALLEVAMENTO (€/Kg)							
	< a 15	da 25	da 30	da 40	da 50	da 65	da 80	da 100
09/01/1999	2,50	1,83	1,68	1,42	1,29	1,19	1,08	1,06
16/01/1999	2,61	1,94	1,78	1,47	1,34	1,19	1,08	1,06
23/01/1999	2,61	1,94	1,78	1,47	1,34	1,19	1,08	1,06
30/01/1999	2,61	1,94	1,78	1,47	1,32	1,17	1,06	1,04
06/02/1999	2,61	1,94	1,78	1,47	1,32	1,17	1,06	1,09
13/02/1999	2,61	1,94	1,78	1,47	1,32	1,17	1,06	1,09
20/02/1999	2,61	1,94	1,78	1,47	1,32	1,17	1,06	1,09
27/02/1999	2,61	1,94	1,78	1,47	1,30	1,14	1,04	1,06
06/03/1999	2,63	1,96	1,81	1,47	1,30	1,14	1,04	1,06
13/03/1999	2,63	1,99	1,83	1,47	1,26	1,11	1,00	1,03
20/03/1999	2,63	1,99	1,83	1,42	1,21	1,08	0,98	0,98
27/03/1999	2,63	1,99	1,83	1,42	1,19	1,06	0,96	0,96
03/04/1999	2,63	1,99	1,83	1,42	1,19	1,06	0,96	0,96
10/04/1999	2,58	1,94	1,78	1,37	1,14	0,98	0,90	0,91
17/04/1999	2,50	1,86	1,70	1,32	1,14	1,01	0,90	0,91
24/04/1999	2,45	1,81	1,65	1,29	1,11	0,96	0,88	0,88
08/05/1999	2,38	1,76	1,60	1,27	1,11	0,96	0,88	0,88
15/05/1999	2,32	1,70	1,55	1,21	1,14	0,98	0,90	0,91
22/05/1999	2,32	1,70	1,55	1,21	1,16	1,01	0,93	0,93
29/05/1999	2,35	1,73	1,58	1,24	1,19	1,03	0,96	0,96
05/06/1999	2,38	1,76	1,60	1,29	1,24	1,08	1,01	1,01
12/06/1999	2,38	1,76	1,64	1,34	1,30	1,16	1,08	1,08
19/06/1999	2,38	1,76	1,64	1,37	1,33	1,19	1,11	1,08
26/06/1999	2,38	1,76	1,67	1,40	1,35	1,21	1,14	1,11
03/07/1999	2,40	1,78	1,69	1,42	1,38	1,24	1,19	1,16
10/07/1999	2,43	1,81	1,72	1,45	1,40	1,29	1,24	1,21
17/07/1999	2,43	1,81	1,72	1,47	1,42	1,29	1,24	1,21
24/07/1999	2,43	1,81	1,72	1,47	1,42	1,29	1,24	1,21
31/07/1999	2,43	1,81	1,72	1,47	1,42	1,29	1,24	1,21
07/08/1999	2,43	1,81	1,72	1,47	1,42	1,29	1,24	1,21
28/08/1999	2,43	1,81	1,72	1,47	1,42	1,29	1,27	1,27
04/09/1999	2,43	1,81	1,72	1,47	1,42	1,29	1,27	1,27
11/09/1999	2,43	1,81	1,72	1,47	1,42	1,29	1,27	1,27
18/09/1999	2,43	1,81	1,72	1,47	1,42	1,29	1,27	1,27
25/09/1999	2,38	1,76	1,69	1,45	1,42	1,27	1,24	1,24
02/10/1999	2,22	1,70	1,64	1,42	1,37	1,27	1,24	1,24
09/10/1999	2,17	1,65	1,60	1,39	1,37	1,27	1,24	1,24
16/10/1999	2,12	1,60	1,55	1,39	1,37	1,27	1,24	1,24
23/10/1999	2,12	1,60	1,55	1,39	1,37	1,27	1,24	1,24
30/10/1999	2,12	1,60	1,55	1,39	1,37	1,27	1,24	1,24
06/11/1999	2,12	1,60	1,55	1,39	1,37	1,27	1,21	1,21
13/11/1999	2,17	1,65	1,55	1,39	1,37	1,27	1,21	1,21
20/11/1999	2,22	1,70	1,60	1,42	1,39	1,29	1,24	1,24
27/11/1999	2,27	1,76	1,65	1,45	1,42	1,29	1,24	1,24
04/12/1999	2,38	1,86	1,68	1,47	1,42	1,29	1,24	1,24
11/12/1999	2,48	1,96	1,78	1,55	1,47	1,29	1,24	1,24
18/12/1999	2,58	2,07	1,89	1,60	1,50	1,32	1,27	1,27
MEDIA	2,42	1,82	1,70	1,42	1,32	1,19	1,12	1,12

BRESCIA 1999

SETTIMANE	SUINI DA MACELLO (€/Kg)							
	90/115	115/130	130/144	144/156	156/176	176/180	180/185	> 185
09/01/1999	nq	0,930	0,992	1,043	1,054	0,981	0,930	0,919
16/01/1999	nq	0,878	0,940	0,992	1,002	0,930	0,878	0,868
23/01/1999	nq	0,837	0,899	0,950	0,961	0,888	0,837	0,826
30/01/1999	nq	0,816	0,878	0,930	0,940	0,868	0,816	0,806
06/02/1999	nq	0,868	0,930	0,981	0,992	0,919	0,868	0,857
13/02/1999	nq	0,842	0,904	0,955	0,966	0,893	0,842	0,831
20/02/1999	nq	0,826	0,888	0,940	0,950	0,878	0,826	0,816
27/02/1999	nq	0,826	0,930	0,981	0,992	0,919	0,868	0,857
06/03/1999	nq	0,816	0,919	0,971	0,981	0,909	0,857	0,847
13/03/1999	nq	0,780	0,883	0,935	0,945	0,873	0,821	0,811
20/03/1999	nq	0,754	0,857	0,893	0,904	0,831	0,821	0,811
27/03/1999	nq	0,770	0,873	0,909	0,919	0,847	0,826	0,816
03/04/1999	nq	0,770	0,862	0,899	0,909	0,837	0,816	0,806
10/04/1999	nq	0,718	0,811	0,847	0,857	0,785	0,764	0,754
17/04/1999	nq	0,671	0,764	0,811	0,821	0,749	0,728	0,718
24/04/1999	nq	0,646	0,739	0,785	0,795	0,723	0,702	0,692
08/05/1999	nq	0,646	0,739	0,785	0,795	0,723	0,702	0,692
15/05/1999	nq	0,661	0,754	0,801	0,811	0,739	0,718	0,708
22/05/1999	nq	0,687	0,780	0,826	0,837	0,764	0,744	0,733
29/05/1999	nq	0,713	0,806	0,852	0,862	0,790	0,770	0,759
05/06/1999	nq	0,739	0,831	0,878	0,888	0,816	0,795	0,785
12/06/1999	nq	0,780	0,873	0,919	0,930	0,857	0,837	0,826
19/06/1999	nq	0,780	0,873	0,919	0,930	0,857	0,837	0,826
26/06/1999	nq	0,806	0,899	0,945	0,955	0,883	0,837	0,826
03/07/1999	nq	0,873	0,966	1,012	1,023	0,950	0,904	0,893
10/07/1999	nq	0,924	1,017	1,064	1,074	1,002	0,955	0,945
17/07/1999	nq	0,924	1,017	1,064	1,074	1,002	0,955	0,945
24/07/1999	nq	0,924	1,017	1,064	1,074	1,002	0,955	0,945
31/07/1999	nq	0,924	1,017	1,064	1,074	1,002	0,955	0,945
07/08/1999	nq	0,950	1,043	1,090	1,100	1,028	0,981	0,971
28/08/1999	nq	1,059	1,147	1,178	1,188	1,136	1,059	1,033
04/09/1999	nq	1,069	1,157	1,188	1,198	1,147	1,069	1,043
11/09/1999	nq	1,121	1,209	1,239	1,250	1,198	1,121	1,095
18/09/1999	nq	1,131	1,219	1,250	1,260	1,209	1,131	1,105
25/09/1999	nq	1,105	1,193	1,224	1,234	1,183	1,105	1,079
02/10/1999	nq	1,074	1,162	1,193	1,203	1,152	1,074	1,048
09/10/1999	nq	1,074	1,162	1,193	1,203	1,152	1,074	1,048
16/10/1999	nq	1,085	1,172	1,203	1,214	1,162	1,085	1,059
23/10/1999	nq	1,116	1,203	1,234	1,245	1,193	1,116	1,090
30/10/1999	nq	1,131	1,219	1,250	1,260	1,209	1,131	1,105
06/11/1999	nq	1,105	1,193	1,224	1,234	1,183	1,105	1,079
13/11/1999	nq	1,110	1,198	1,229	1,239	1,188	1,110	1,085
20/11/1999	nq	1,121	1,209	1,239	1,250	1,188	1,110	1,085
27/11/1999	nq	1,121	1,209	1,239	1,250	1,188	1,110	1,085
04/12/1999	nq	1,121	1,209	1,239	1,250	1,188	1,110	1,085
11/12/1999	nq	1,162	1,250	1,281	1,291	1,229	1,152	1,126
18/12/1999	nq	1,188	1,276	1,307	1,317	1,255	1,178	1,152
MEDIA	nq	0,914	1,002	1,043	1,053	0,987	0,936	0,920

BRESCIA 1999
SUINI D'ALLEVAMENTO
 (Euro/Kg)

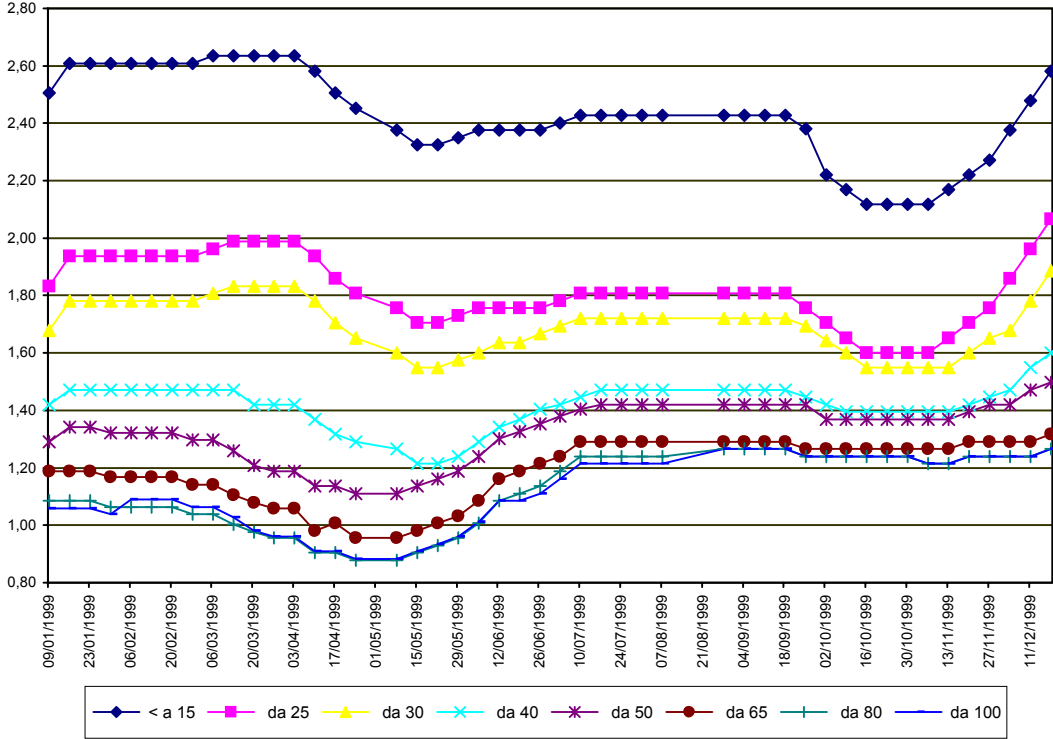

BRESCIA 1999
SUINI DA MACELLO
 (Euro/Kg)

