



Mercato
Mercati nazionali

5.3.4.2



MILANO 1999

CAMERA DI COMMERCIO DI MANTOVA

Categoria: SUINI VIVI

Prezzi: (Franco Partenza) Per Kg peso vivo - IVA esclusa

di Cosmino Giovanni Basile

SETTIMANE	SUINI D'ALLEVAMENTO €/Kg)							
	< a 15	da 25	da 30	da 40	da 50	da 65	da 80	da 100
08/01/1999	2,50	1,83	1,68	1,42	1,29	1,16	1,08	1,08
15/01/1999	2,58	1,91	1,76	1,45	1,29	1,16	1,08	1,08
22/01/1999	2,58	1,91	1,76	1,45	1,27	1,14	1,06	1,06
29/01/1999	2,58	1,91	1,76	1,45	1,27	1,14	1,06	1,06
05/02/1999	2,58	1,91	1,76	1,45	1,27	1,14	1,06	1,06
12/02/1999	2,58	1,91	1,76	1,45	1,27	1,14	1,06	1,06
19/02/1999	2,58	1,91	1,76	1,42	1,21	1,08	1,01	1,01
26/02/1999	2,58	1,91	1,76	1,42	1,21	1,08	1,01	1,01
05/03/1999	2,63	1,96	1,78	1,42	1,21	1,08	1,01	1,01
12/03/1999	2,63	1,96	1,78	1,39	1,19	1,06	0,98	0,98
19/03/1999	2,63	1,96	1,78	1,39	1,14	1,01	0,93	0,93
26/03/1999	2,63	1,96	1,78	1,39	1,14	1,01	0,93	0,93
02/04/1999	2,63	1,96	1,78	1,39	1,14	1,01	0,93	0,93
09/04/1999	2,58	1,91	1,73	1,34	1,08	0,96	0,88	0,88
16/04/1999	2,50	1,86	1,68	1,32	1,08	0,96	0,88	0,88
23/04/1999	2,45	1,81	1,63	1,29	1,06	0,93	0,88	0,88
30/04/1999	2,38	1,76	1,58	1,27	1,06	0,93	0,88	0,88
07/05/1999	2,30	1,70	1,52	1,24	1,06	0,93	0,88	0,88
14/05/1999	2,27	1,68	1,50	1,24	1,08	0,96	0,90	0,90
21/05/1999	2,27	1,68	1,50	1,24	1,14	1,01	0,96	0,96
28/05/1999	2,27	1,68	1,50	1,27	1,19	1,06	1,01	1,01
04/06/1999	2,30	1,70	1,52	1,32	1,24	1,11	1,06	1,06
11/06/1999	2,30	1,73	1,55	1,35	1,28	1,15	1,09	1,09
18/06/1999	2,30	1,73	1,55	1,35	1,28	1,15	1,09	1,09
25/06/1999	2,30	1,73	1,59	1,39	1,30	1,17	1,12	1,12
02/07/1999	2,30	1,73	1,62	1,42	1,33	1,20	1,15	1,15
09/07/1999	2,32	1,76	1,64	1,45	1,37	1,25	1,20	1,20
16/07/1999	2,32	1,76	1,64	1,45	1,37	1,25	1,20	1,20
23/07/1999	2,32	1,76	1,64	1,45	1,37	1,25	1,20	1,20
30/07/1999	2,32	1,76	1,64	1,45	1,37	1,25	1,20	1,20
06/08/1999	2,32	1,76	1,64	1,45	1,37	1,25	1,20	1,20
20/08/1999	2,32	1,76	1,64	1,47	1,39	1,28	1,22	1,22
27/08/1999	2,32	1,76	1,64	1,47	1,39	1,28	1,22	1,22
03/09/1999	2,32	1,76	1,64	1,47	1,39	1,28	1,22	1,22
10/09/1999	2,32	1,76	1,64	1,47	1,39	1,28	1,22	1,22
17/09/1999	2,32	1,76	1,64	1,47	1,39	1,28	1,22	1,22
24/09/1999	2,27	1,70	1,59	1,42	1,37	1,28	1,22	1,22
01/10/1999	2,22	1,65	1,54	1,37	1,34	1,25	1,20	1,20
08/10/1999	2,17	1,60	1,49	1,34	1,32	1,25	1,20	1,20
15/10/1999	2,12	1,58	1,46	1,34	1,32	1,25	1,20	1,20
22/10/1999	2,12	1,58	1,46	1,34	1,32	1,25	1,20	1,20
29/10/1999	2,12	1,58	1,46	1,34	1,32	1,25	1,20	1,20
05/11/1999	2,12	1,58	1,46	1,34	1,32	1,25	1,20	1,20
12/11/1999	2,17	1,63	1,51	1,34	1,32	1,25	1,20	1,20
19/11/1999	2,22	1,68	1,56	1,37	1,34	1,25	1,20	1,20
26/11/1999	2,27	1,73	1,63	1,39	1,37	1,25	1,20	1,20
03/12/1999	2,38	1,83	1,68	1,45	1,39	1,25	1,20	1,20
10/12/1999	2,48	1,94	1,76	1,50	1,42	1,28	1,22	1,22
17/12/1999	2,58	2,04	1,86	1,55	1,45	1,30	1,25	1,25
23/12/1999	2,69	2,14	1,96	1,60	1,45	1,30	1,25	1,25
MEDIA	2,39	1,79	1,64	1,40	1,28	1,16	1,10	1,10

nq = non quotati

MILANO 1999

SETTIMANE	SUINI DA MACELLO (€/Kg)						
	90/115	da 115	da 130	da 144	da 156	da 176	> 176
08/01/1999	0,930	0,873	0,899	0,986	1,054	1,054	0,961
15/01/1999	0,878	0,816	0,842	0,930	0,997	0,997	0,904
22/01/1999	0,811	0,754	0,780	0,883	0,950	0,950	0,857
29/01/1999	0,801	0,744	0,770	0,873	0,940	0,940	0,847
05/02/1999	0,852	0,785	0,811	0,914	0,981	0,981	0,888
12/02/1999	0,826	0,751	0,777	0,881	0,948	0,948	0,855
19/02/1999	0,826	0,739	0,764	0,868	0,935	0,935	0,842
26/02/1999	0,878	0,785	0,811	0,914	0,981	0,981	0,888
05/03/1999	0,878	0,785	0,811	0,904	0,966	0,966	0,873
12/03/1999	0,852	0,749	0,775	0,868	0,930	0,930	0,837
19/03/1999	0,816	0,713	0,739	0,837	0,899	0,899	0,806
26/03/1999	0,824	0,720	0,746	0,844	0,906	0,906	0,813
02/04/1999	0,824	0,713	0,739	0,837	0,899	0,899	0,806
09/04/1999	0,782	0,661	0,687	0,785	0,847	0,847	0,754
16/04/1999	0,767	0,646	0,671	0,759	0,811	0,811	0,718
23/04/1999	0,757	0,635	0,661	0,744	0,795	0,795	0,702
30/04/1999	0,757	0,635	0,661	0,744	0,795	0,795	0,702
07/05/1999	0,757	0,635	0,661	0,744	0,795	0,795	0,702
14/05/1999	0,757	0,635	0,661	0,744	0,795	0,795	0,702
21/05/1999	0,798	0,666	0,692	0,775	0,816	0,816	0,723
28/05/1999	0,834	0,697	0,723	0,806	0,842	0,842	0,749
04/06/1999	0,865	0,728	0,754	0,837	0,873	0,873	0,780
11/06/1999	0,901	0,764	0,790	0,873	0,909	0,909	0,816
18/06/1999	0,901	0,764	0,790	0,873	0,909	0,909	0,816
25/06/1999	0,937	0,795	0,821	0,904	0,935	0,935	0,847
02/07/1999	1,015	0,862	0,888	0,971	1,007	1,007	0,914
09/07/1999	1,046	0,893	0,919	1,002	1,038	1,038	0,945
16/07/1999	1,046	0,893	0,919	1,002	1,038	1,038	0,945
23/07/1999	1,046	0,893	0,919	1,002	1,038	1,038	0,945
30/07/1999	1,046	0,893	0,919	1,002	1,038	1,038	0,945
06/08/1999	1,092	0,940	0,966	1,048	1,085	1,085	0,992
20/08/1999	1,170	1,028	1,054	1,136	1,172	1,172	1,079
27/08/1999	1,180	1,038	1,064	1,147	1,183	1,183	1,090
03/09/1999	1,196	1,048	1,074	1,157	1,193	1,193	1,100
10/09/1999	1,258	1,095	1,121	1,203	1,239	1,239	1,147
17/09/1999	1,268	1,105	1,131	1,214	1,250	1,250	1,157
24/09/1999	1,247	1,085	1,110	1,193	1,229	1,229	1,136
01/10/1999	1,211	1,048	1,074	1,157	1,193	1,193	1,100
08/10/1999	1,211	1,048	1,074	1,157	1,193	1,193	1,100
15/10/1999	1,227	1,061	1,087	1,170	1,206	1,206	1,113
22/10/1999	1,263	1,097	1,123	1,206	1,242	1,242	1,149
29/10/1999	1,263	1,097	1,123	1,206	1,242	1,242	1,149
05/11/1999	1,237	1,074	1,100	1,183	1,219	1,219	1,126
12/11/1999	1,242	1,079	1,105	1,188	1,224	1,224	1,131
19/11/1999	1,242	1,095	1,121	1,203	1,239	1,239	1,147
26/11/1999	1,242	1,095	1,121	1,203	1,239	1,239	1,147
03/12/1999	1,242	1,095	1,121	1,203	1,239	1,239	1,147
10/12/1999	1,278	1,131	1,157	1,239	1,276	1,276	1,183
17/12/1999	1,278	1,141	1,167	1,250	1,286	1,286	1,193
23/12/1999	1,278	1,141	1,167	1,250	1,286	1,286	1,193
MEDIA	1,013	0,883	0,909	0,996	1,042	1,042	0,949

MILANO 1999

SUINI D'ALLEVAMENTO

(Euro/Kg)

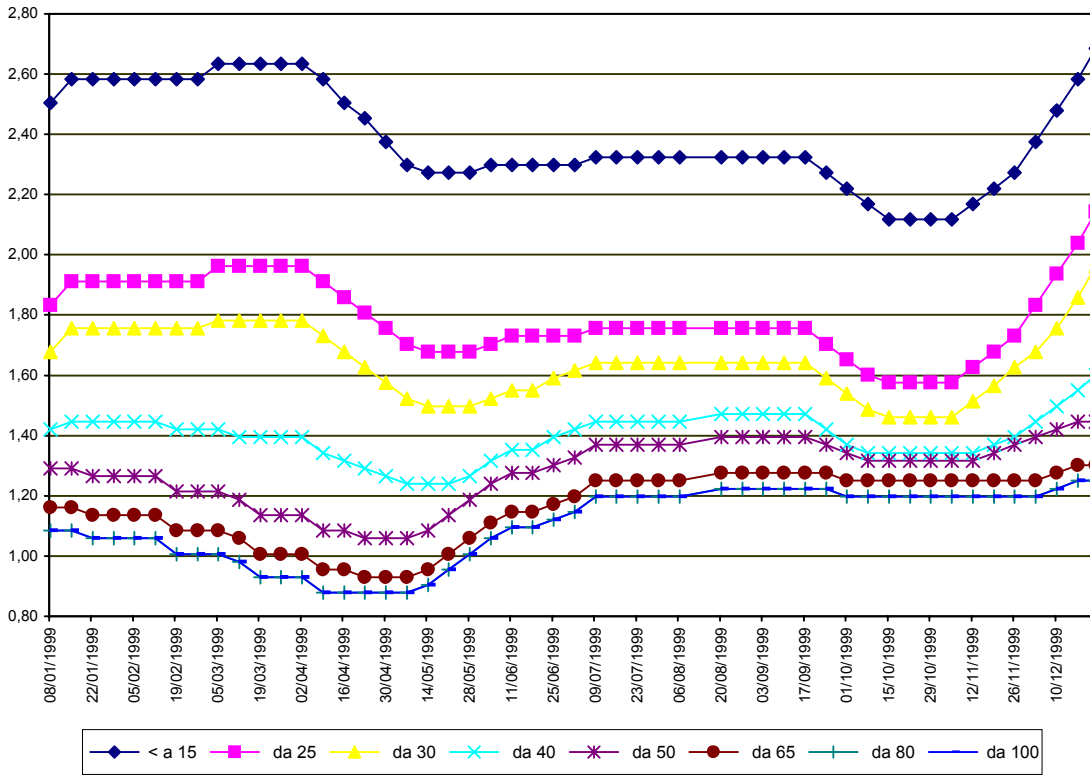

MILANO 1999
SUINI DA MACELLO
 (Euro/Kg)

