

**MANTOVA 1999**

**CAMERA DI COMMERCIO DI MANTOVA**

**Categoria: SUINI VIVI**

**Prezzi: (Franco Partenza) Per Kg peso vivo - IVA esclusa**

di Cosmino Giovanni Basile

SETTIMANE	SUINI D'ALLEVAMENTO €/Kg)							
	< a 15	da 25	da 30	da 40	da 50	da 65	da 80	da 100
07/01/1999	nq	1,86	1,72	1,50	1,32	1,19	1,11	1,14
14/01/1999	nq	1,94	1,78	1,54	1,33	1,19	1,11	1,14
21/01/1999	nq	1,96	1,78	1,54	1,33	1,19	1,11	1,14
28/01/1999	nq	1,96	1,78	1,54	1,29	1,15	1,07	1,08
04/02/1999	nq	1,96	1,78	1,54	1,29	1,15	1,07	1,08
11/02/1999	nq	1,96	1,78	1,54	1,29	1,15	1,07	1,08
18/02/1999	nq	1,96	1,78	1,54	1,27	1,12	1,04	1,03
25/02/1999	nq	1,96	1,78	1,54	1,27	1,12	1,04	1,03
04/03/1999	nq	1,99	1,82	1,54	1,27	1,12	1,04	1,03
11/03/1999	nq	2,01	1,85	1,52	1,27	1,09	1,02	1,01
18/03/1999	nq	2,01	1,85	1,50	1,24	1,07	0,99	0,98
25/03/1999	nq	2,01	1,85	1,47	1,21	1,04	0,97	0,96
01/04/1999	nq	2,01	1,85	1,47	1,21	1,04	0,97	0,96
08/04/1999	nq	1,99	1,82	1,45	1,19	1,01	0,93	0,92
15/04/1999	nq	1,91	1,75	1,37	1,14	0,96	0,88	0,87
22/04/1999	nq	1,86	1,69	1,32	1,11	0,93	0,85	0,84
29/04/1999	nq	1,78	1,64	1,29	1,11	0,93	0,85	0,84
06/05/1999	nq	1,73	1,60	1,27	1,11	0,93	0,85	0,84
13/05/1999	nq	1,68	1,55	1,24	1,11	0,96	0,88	0,87
20/05/1999	nq	1,65	1,52	1,24	1,16	1,01	0,93	0,92
27/05/1999	nq	1,68	1,55	1,27	1,21	1,08	1,01	1,00
03/06/1999	nq	1,73	1,60	1,32	1,27	1,16	1,08	1,07
10/06/1999	nq	1,77	1,64	1,36	1,32	1,21	1,14	1,13
17/06/1999	nq	1,77	1,64	1,37	1,34	1,21	1,16	1,14
24/06/1999	nq	1,77	1,65	1,39	1,34	1,21	1,16	1,14
01/07/1999	nq	1,78	1,68	1,42	1,38	1,24	1,19	1,16
08/07/1999	nq	1,81	1,70	1,46	1,42	1,29	1,24	1,21
15/07/1999	nq	1,81	1,70	1,47	1,42	1,29	1,24	1,21
22/07/1999	nq	1,81	1,70	1,47	1,42	1,29	1,24	1,21
29/07/1999	nq	1,81	1,70	1,47	1,42	1,29	1,24	1,21
05/08/1999	nq	1,81	1,70	1,47	1,42	1,29	1,24	1,21
12/08/1999	nq	1,81	1,70	1,48	1,45	1,29	1,24	1,21
19/08/1999	nq	1,81	1,70	1,50	1,47	1,32	1,27	1,24
26/08/1999	nq	1,81	1,70	1,50	1,47	1,32	1,27	1,24
02/09/1999	nq	1,81	1,70	1,50	1,47	1,32	1,27	1,24
09/09/1999	nq	1,81	1,70	1,50	1,47	1,32	1,27	1,24
16/09/1999	nq	1,81	1,70	1,50	1,47	1,32	1,27	1,24
23/09/1999	nq	1,78	1,70	1,50	1,47	1,32	1,27	1,24
30/09/1999	nq	1,73	1,65	1,46	1,43	1,29	1,24	1,21
07/10/1999	nq	1,68	1,60	1,42	1,39	1,27	1,21	1,21
14/10/1999	nq	1,63	1,55	1,39	1,37	1,27	1,21	1,21
21/10/1999	nq	1,63	1,55	1,39	1,37	1,27	1,21	1,21
28/10/1999	nq	1,63	1,55	1,39	1,37	1,27	1,21	1,21
04/11/1999	nq	1,63	1,55	1,39	1,37	1,27	1,21	1,21
11/11/1999	nq	1,65	1,56	1,39	1,37	1,27	1,21	1,21
18/11/1999	nq	1,70	1,60	1,42	1,39	1,29	1,24	1,24
25/11/1999	nq	1,76	1,65	1,46	1,41	1,29	1,24	1,24
02/12/1999	nq	1,86	1,71	1,48	1,41	1,29	1,24	1,24
09/12/1999	nq	1,96	1,79	1,53	1,44	1,29	1,24	1,24
16/12/1999	nq	2,09	1,90	1,61	1,49	1,32	1,27	1,27
23/12/1999	nq	2,19	1,99	1,66	1,51	1,32	1,27	1,27
30/12/1999	nq	2,27	2,07	1,71	1,54	1,34	1,29	1,29
<b>MEDIA</b>	<b>nq</b>	<b>1,84</b>	<b>1,71</b>	<b>1,45</b>	<b>1,34</b>	<b>1,19</b>	<b>1,13</b>	<b>1,12</b>

nq = non quotati

## MANTOVA 1999

SETTIMANE	SUINI DA MACELLO (€/Kg)					
	90/115	115/130	130/145	145/160	160/180	> 180
07/01/1999	nq	nq	0,997	1,043	1,059	0,981
14/01/1999	nq	nq	0,950	0,997	1,012	0,935
21/01/1999	nq	nq	0,901	0,948	0,963	0,886
28/01/1999	nq	nq	0,878	0,924	0,940	0,862
04/02/1999	nq	nq	0,914	0,961	0,976	0,899
11/02/1999	nq	nq	0,896	0,943	0,958	0,881
18/02/1999	nq	nq	0,878	0,924	0,940	0,862
25/02/1999	nq	nq	0,919	0,966	0,981	0,904
04/03/1999	nq	nq	0,909	0,955	0,971	0,893
11/03/1999	nq	nq	0,873	0,919	0,935	0,857
18/03/1999	nq	nq	0,842	0,888	0,904	0,826
25/03/1999	nq	nq	0,850	0,896	0,912	0,834
01/04/1999	nq	nq	0,847	0,893	0,909	0,831
08/04/1999	nq	nq	0,790	0,837	0,852	0,775
15/04/1999	nq	nq	0,751	0,798	0,813	0,736
22/04/1999	nq	nq	0,739	0,785	0,801	0,723
29/04/1999	nq	nq	0,739	0,785	0,801	0,723
06/05/1999	nq	nq	0,739	0,785	0,801	0,723
13/05/1999	nq	nq	0,739	0,785	0,801	0,723
20/05/1999	nq	nq	0,754	0,801	0,816	0,723
27/05/1999	nq	nq	0,780	0,826	0,842	0,749
03/06/1999	nq	nq	0,811	0,857	0,873	0,780
10/06/1999	nq	nq	0,847	0,893	0,909	0,816
17/06/1999	nq	nq	0,847	0,893	0,909	0,816
24/06/1999	nq	nq	0,870	0,917	0,932	0,839
01/07/1999	nq	nq	0,935	0,981	0,997	0,893
08/07/1999	nq	nq	0,984	1,030	1,046	0,943
15/07/1999	nq	nq	0,984	1,030	1,046	0,943
22/07/1999	nq	nq	0,981	1,028	1,043	0,940
29/07/1999	nq	nq	0,981	1,028	1,043	0,940
05/08/1999	nq	nq	1,012	1,064	1,079	0,976
12/08/1999	nq	nq	1,095	1,141	1,157	1,054
19/08/1999	nq	nq	1,116	1,162	1,178	1,074
26/08/1999	nq	nq	1,121	1,167	1,183	1,079
02/09/1999	nq	nq	1,131	1,178	1,193	1,095
09/09/1999	nq	nq	1,167	1,214	1,229	1,126
16/09/1999	nq	nq	1,188	1,234	1,250	1,147
23/09/1999	nq	nq	1,172	1,219	1,234	1,131
30/09/1999	nq	nq	1,141	1,188	1,203	1,100
07/10/1999	nq	nq	1,136	1,183	1,198	1,095
14/10/1999	nq	nq	1,144	1,190	1,206	1,103
21/10/1999	nq	nq	1,178	1,224	1,239	1,136
28/10/1999	nq	nq	1,188	1,234	1,250	1,147
04/11/1999	nq	nq	1,167	1,214	1,229	1,126
11/11/1999	nq	nq	1,167	1,214	1,229	1,126
18/11/1999	nq	nq	1,183	1,229	1,245	1,141
25/11/1999	nq	nq	1,183	1,229	1,245	1,141
02/12/1999	nq	nq	1,188	1,234	1,250	1,147
09/12/1999	nq	nq	1,209	1,255	1,270	1,167
16/12/1999	nq	nq	1,227	1,273	1,289	1,185
23/12/1999	nq	nq	1,227	1,273	1,289	1,185
30/12/1999	nq	nq	1,221	1,268	1,283	1,180
<b>MEDIA</b>	<b>nq</b>	<b>nq</b>	<b>0,990</b>	<b>1,037</b>	<b>1,052</b>	<b>0,960</b>

nq = non quotati

# MANTOVA 1999

## TREND SUINI D'ALLEVAMENTO

(Euro/Kg)

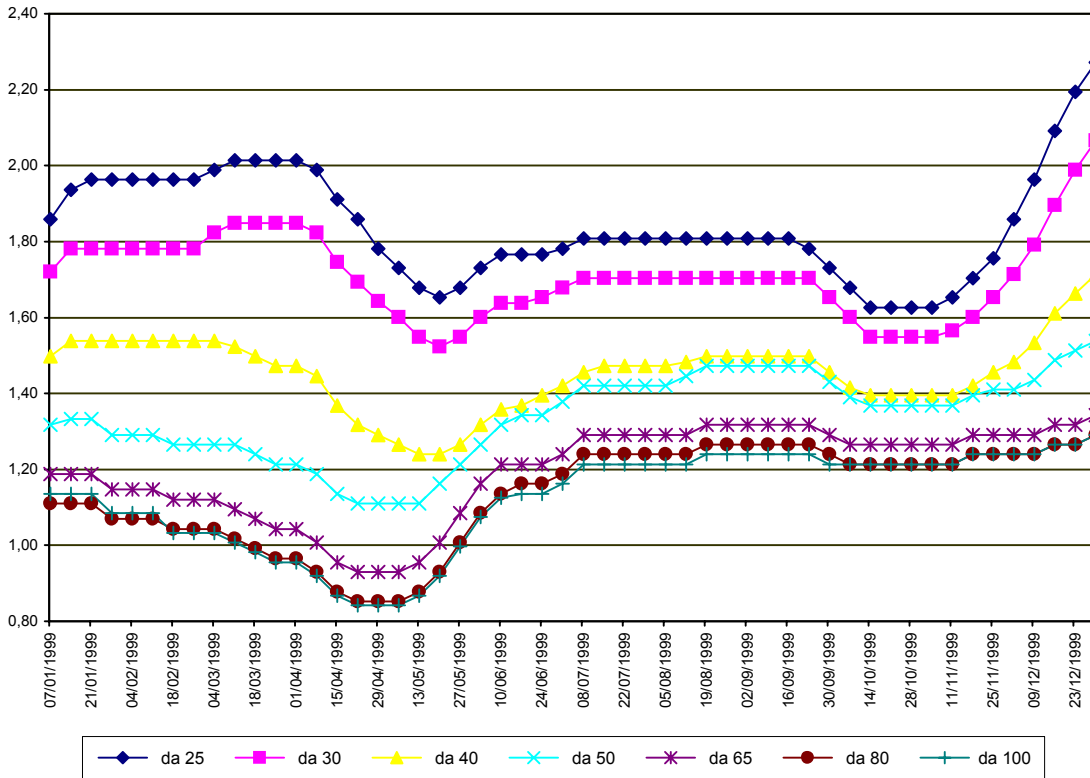

**MANTOVA 1999**  
**TREND SUINI DA MACELLO**  
 (Euro/Kg)

