

Mercato
Mercati nazionali

5.10.1.2



PARMA 1999

CAMERA DI COMMERCIO DI PARMA

Categoria: SUINI VIVI

Prezzi: (Franco Partenza) Per Kg peso vivo - IVA esclusa

di Cosmino Giovanni Basile

SETTIMANE	SUINI D'ALLEVAMENTO (€/Kg)							
	< a 15	da 25	da 30	da 40	da 50	da 65	da 80	da 100
09/01/1999	2,61	1,89	1,76	1,52	1,32	1,21	1,11	1,11
16/01/1999	2,69	1,96	1,81	1,55	1,34	1,21	1,11	1,11
23/01/1999	2,69	1,96	1,81	1,55	1,34	1,19	1,08	1,08
30/01/1999	2,69	1,96	1,81	1,55	1,34	1,19	1,08	1,08
06/02/1999	2,69	1,96	1,81	1,55	1,34	1,19	1,08	1,08
13/02/1999	2,69	1,96	1,81	1,55	1,34	1,19	1,08	1,08
20/02/1999	2,69	1,96	1,81	1,52	1,29	1,14	1,03	1,03
27/02/1999	2,69	1,96	1,81	1,52	1,29	1,14	1,03	1,03
06/03/1999	2,74	2,01	1,86	1,52	1,29	1,14	1,03	1,03
13/03/1999	2,74	2,01	1,86	1,52	1,27	1,11	1,01	1,01
20/03/1999	2,74	2,01	1,86	1,50	1,21	1,06	0,96	0,96
27/03/1999	2,74	2,01	1,86	1,50	1,21	1,06	0,96	0,96
03/04/1999	2,74	2,01	1,86	1,50	1,21	1,06	0,96	0,96
10/04/1999	2,69	1,96	1,81	1,45	1,16	1,01	0,90	0,90
17/04/1999	2,63	1,91	1,76	1,39	1,16	1,01	0,90	0,90
24/04/1999	2,58	1,86	1,70	1,34	1,14	0,98	0,88	0,88
08/05/1999	2,48	1,76	1,60	1,29	1,11	0,98	0,88	0,88
15/05/1999	2,45	1,73	1,58	1,27	1,14	1,01	0,90	0,90
22/05/1999	2,45	1,73	1,58	1,27	1,19	1,06	0,96	0,96
29/05/1999	2,45	1,73	1,58	1,29	1,24	1,11	1,01	1,01
05/06/1999	2,48	1,78	1,63	1,34	1,29	1,16	1,06	1,06
12/06/1999	2,48	1,81	1,65	1,38	1,33	1,20	1,09	1,09
19/06/1999	2,48	1,81	1,65	1,38	1,33	1,20	1,09	1,09
26/06/1999	2,48	1,81	1,68	1,40	1,35	1,22	1,12	1,12
03/07/1999	2,48	1,81	1,70	1,45	1,39	1,25	1,16	1,16
10/07/1999	2,50	1,83	1,73	1,47	1,45	1,29	1,21	1,21
17/07/1999	2,50	1,83	1,73	1,47	1,45	1,29	1,21	1,21
24/07/1999	2,50	1,83	1,73	1,47	1,45	1,29	1,21	1,21
31/07/1999	2,50	1,83	1,73	1,47	1,45	1,29	1,21	1,21
07/08/1999	2,50	1,83	1,73	1,47	1,45	1,29	1,21	1,21
21/08/1999	2,50	1,83	1,73	1,52	1,50	1,32	1,24	1,24
28/08/1999	2,50	1,83	1,73	1,52	1,50	1,32	1,24	1,24
04/09/1999	2,50	1,83	1,73	1,52	1,50	1,32	1,24	1,24
11/09/1999	2,50	1,83	1,73	1,52	1,50	1,32	1,24	1,24
18/09/1999	2,50	1,83	1,73	1,52	1,50	1,32	1,24	1,24
25/09/1999	2,45	1,78	1,70	1,50	1,47	1,32	1,24	1,24
02/10/1999	2,40	1,73	1,65	1,45	1,42	1,29	1,24	1,24
09/10/1999	2,35	1,68	1,60	1,42	1,39	1,29	1,24	1,24
16/10/1999	2,30	1,63	1,58	1,42	1,39	1,29	1,24	1,24
23/10/1999	2,30	1,63	1,58	1,42	1,39	1,29	1,24	1,24
30/10/1999	2,30	1,63	1,58	1,42	1,39	1,29	1,24	1,24
06/11/1999	2,30	1,63	1,58	1,42	1,39	1,29	1,24	1,24
13/11/1999	2,32	1,65	1,60	1,42	1,39	1,29	1,24	1,24
20/11/1999	2,38	1,70	1,65	1,45	1,42	1,32	1,27	1,27
27/11/1999	2,43	1,76	1,70	1,50	1,42	1,32	1,27	1,27
04/12/1999	2,53	1,86	1,76	1,55	1,45	1,32	1,27	1,27
11/12/1999	2,63	1,96	1,83	1,60	1,47	1,29	1,27	1,27
18/12/1999	2,79	2,12	1,94	1,68	1,52	1,34	1,29	1,29
MEDIA	2,54	1,84	1,72	1,47	1,35	1,21	1,13	1,13

nq = non quotati

PARMA 1999

SETTIMANE	SUINI DA MACELLO (€/Kg)							
	90/115	115/130	130/144	144/156	156/176	176/180	180/185	> 180
09/01/1999	nq	nq	1,002	1,033	1,054	1,028	0,992	0,940
16/01/1999	nq	nq	0,950	0,981	1,002	0,976	0,940	0,888
23/01/1999	nq	nq	0,893	0,935	0,955	0,930	0,893	0,842
30/01/1999	nq	nq	0,883	0,924	0,945	0,919	0,883	0,831
06/02/1999	nq	nq	0,919	0,961	0,981	0,955	0,919	0,868
13/02/1999	nq	nq	0,888	0,930	0,950	0,924	0,888	0,837
20/02/1999	nq	nq	0,878	0,919	0,940	0,914	0,878	0,826
27/02/1999	nq	nq	0,924	0,966	0,986	0,961	0,924	0,873
06/03/1999	nq	nq	0,909	0,950	0,971	0,945	0,909	0,857
13/03/1999	nq	nq	0,868	0,909	0,930	0,904	0,868	0,816
20/03/1999	nq	nq	0,842	0,883	0,904	0,878	0,842	0,790
27/03/1999	nq	nq	0,850	0,891	0,912	0,886	0,850	0,798
03/04/1999	nq	nq	0,847	0,888	0,909	0,883	0,847	0,795
10/04/1999	nq	nq	0,790	0,831	0,852	0,826	0,790	0,739
17/04/1999	nq	nq	0,751	0,793	0,813	0,788	0,751	0,700
24/04/1999	nq	nq	0,739	0,780	0,801	0,775	0,739	0,687
08/05/1999	nq	nq	0,739	0,780	0,801	0,775	0,739	0,687
15/05/1999	nq	nq	0,739	0,780	0,801	0,775	0,739	0,687
22/05/1999	nq	nq	0,754	0,795	0,816	0,790	0,754	0,702
29/05/1999	nq	nq	0,780	0,821	0,842	0,790	0,754	0,702
05/06/1999	nq	nq	0,816	0,857	0,878	0,826	0,790	0,739
12/06/1999	nq	nq	0,847	0,888	0,909	0,857	0,821	0,770
19/06/1999	nq	nq	0,847	0,888	0,909	0,857	0,821	0,770
26/06/1999	nq	nq	0,883	0,924	0,945	0,893	0,857	0,806
03/07/1999	nq	nq	0,955	0,997	1,017	0,966	0,930	0,878
10/07/1999	nq	nq	0,979	1,020	1,041	0,989	0,953	0,901
17/07/1999	nq	nq	0,979	1,020	1,041	0,989	0,953	0,901
24/07/1999	nq	nq	0,979	1,020	1,041	0,989	0,953	0,901
31/07/1999	nq	nq	0,979	1,020	1,041	0,989	0,953	0,901
07/08/1999	nq	nq	1,028	1,069	1,090	1,048	1,002	0,950
21/08/1999	nq	nq	1,116	1,157	1,178	1,136	1,090	1,038
28/08/1999	nq	nq	1,126	1,167	1,188	1,147	1,100	1,048
04/09/1999	nq	nq	1,131	1,172	1,193	1,152	1,105	1,054
11/09/1999	nq	nq	1,183	1,224	1,245	1,203	1,157	1,105
18/09/1999	nq	nq	1,193	1,234	1,255	1,214	1,167	1,116
25/09/1999	nq	nq	1,167	1,209	1,229	1,188	1,141	1,090
02/10/1999	nq	nq	1,131	1,172	1,193	1,152	1,105	1,054
09/10/1999	nq	nq	1,136	1,178	1,198	1,157	1,110	1,059
16/10/1999	nq	nq	1,147	1,188	1,209	1,167	1,121	1,069
23/10/1999	nq	nq	1,183	1,224	1,245	1,203	1,157	1,105
30/10/1999	nq	nq	1,183	1,224	1,245	1,203	1,157	1,105
06/11/1999	nq	nq	1,162	1,203	1,224	1,183	1,136	1,085
13/11/1999	nq	nq	1,167	1,209	1,229	1,188	1,141	1,090
20/11/1999	nq	nq	1,183	1,224	1,245	1,203	1,157	1,105
27/11/1999	nq	nq	1,183	1,224	1,245	1,203	1,157	1,105
04/12/1999	nq	nq	1,183	1,224	1,245	1,203	1,157	1,105
11/12/1999	nq	nq	1,219	1,260	1,281	1,239	1,193	1,141
18/12/1999	nq	nq	1,229	1,270	1,291	1,250	1,203	1,152
MEDIA	nq	nq	0,984	1,025	1,046	1,009	0,968	0,920

nq = non quotati

PARMA 1999
SUINI D'ALLEVAMENTO
 (Euro/Kg)

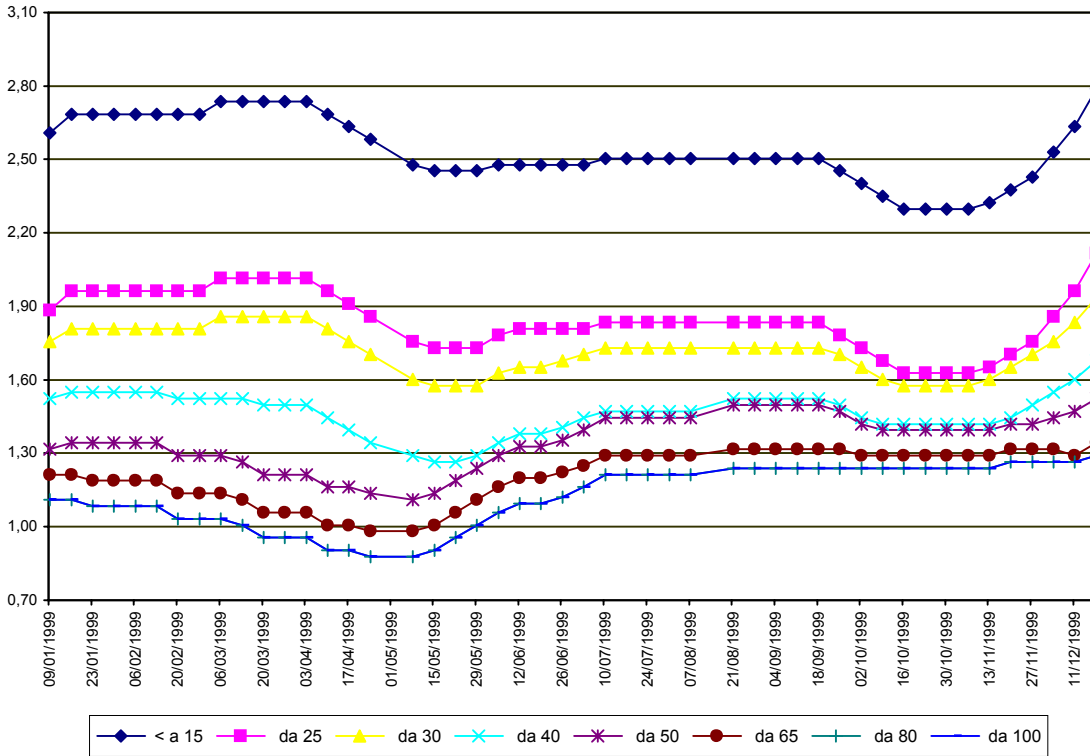

PARMA 1999
SUINI DA MACELLO
 (Euro/Kg)

