

**COMMISSIONE UNICA NAZIONALE 2014**

SEDE PRESSO LA CAMERA DI COMMERCIO DI MANTOVA

Categoria: SUINI VIVI

Prezzi: (Franco Partenza) Per Kg peso vivo - IVA esclusa

di Cosmino Giovanni Basile

SETTIMANE	SUINI DA MACELLO (€/Kg)							
	CIRCUITO NON TUTELATO							
	90/115	115/130	130/144	144/152	152/160	160/176	176/180	> 180
02/01/2014	nq	nq	nq	nq	nq	nq	nq	nq
09/01/2014	nq	nq	nq	nq	nq	nq	nq	nq
16/01/2014	nq	nq	nq	nq	nq	nq	nq	nq
23/01/2014	nq	1,338	1,353	1,383	1,403	1,433	1,363	1,333
30/01/2014	nq	1,311	1,326	1,356	1,376	1,406	1,336	1,306
06/02/2014	nq	1,251	1,266	1,296	1,316	1,346	1,276	1,246
13/02/2014	nq	1,223	1,238	1,268	1,288	1,318	1,248	1,218
20/02/2014	nq	1,208	1,223	1,253	1,273	1,303	1,233	1,203
27/02/2014	nq	1,194	1,209	1,239	1,259	1,289	1,219	1,189
06/03/2014	nq	1,138	1,153	1,183	1,213	1,273	1,203	1,173
17/03/2014	nq	1,173	1,188	1,218	1,248	1,308	1,238	1,208
20/03/2014	nq	1,185	1,200	1,230	1,260	1,320	1,250	1,220
31/03/2014	nq	1,172	1,187	1,217	1,247	1,307	1,237	1,207
03/04/2014	nq	1,147	1,162	1,192	1,222	1,282	1,212	1,182
10/04/2014	nq	1,154	1,169	1,199	1,229	1,289	1,219	1,189
22/04/2014	nq	1,182	1,197	1,227	1,257	1,317	1,247	1,217
24/04/2014	nq	1,200	1,215	1,245	1,275	1,335	1,265	1,235
30/04/2014	nq	1,173	1,188	1,218	1,248	1,308	1,238	1,208
08/05/2014	nq	1,161	1,176	1,206	1,236	1,296	1,226	1,196
15/05/2014	nq	1,179	1,194	1,224	1,254	1,314	1,244	1,214
22/05/2014	nq	1,224	1,239	1,269	1,299	1,359	1,289	1,259
29/05/2014	nq	1,241	1,256	1,286	1,316	1,376	1,306	1,276
09/06/2014	nq	1,244	1,259	1,289	1,319	1,379	1,309	1,279
12/06/2014	nq	1,267	1,282	1,312	1,342	1,402	1,332	1,302
23/06/2014	nq	1,266	1,281	1,311	1,341	1,401	1,331	1,301
26/06/2014	nq	1,241	1,256	1,286	1,316	1,376	1,306	1,276
03/07/2014	nq	1,271	1,286	1,316	1,346	1,406	1,336	1,306
10/07/2014	nq	1,284	1,299	1,329	1,359	1,419	1,349	1,319
17/07/2014	nq	1,311	1,326	1,356	1,386	1,446	1,376	1,346
24/07/2014	nq	1,337	1,352	1,382	1,412	1,472	1,402	1,372
31/07/2014	nq	1,338	1,353	1,383	1,413	1,473	1,403	1,373
07/08/2014	nq	1,354	1,369	1,399	1,429	1,489	1,419	1,389
18/08/2014	nq	1,334	1,349	1,379	1,409	1,469	1,399	1,369
21/08/2014	nq	1,272	1,287	1,317	1,347	1,407	1,337	1,307
28/08/2014	nq	1,229	1,244	1,274	1,304	1,364	1,294	1,264
04/09/2014	nq	1,202	1,217	1,247	1,277	1,337	1,267	1,237
11/09/2014	nq	1,186	1,201	1,231	1,261	1,321	1,251	1,221
18/09/2014	nq	1,136	1,151	1,181	1,211	1,271	1,201	1,171
25/09/2014	nq	1,123	1,138	1,168	1,198	1,258	1,188	1,158
02/10/2014	nq	1,075	1,090	1,120	1,150	1,210	1,140	1,110
09/10/2014	nq	1,052	1,067	1,097	1,127	1,187	1,117	1,087
16/10/2014	nq	1,060	1,075	1,105	1,135	1,195	1,125	1,095
23/10/2014	nq	1,090	1,105	1,135	1,165	1,225	1,155	1,125
30/10/2014	nq	1,120	1,135	1,165	1,195	1,255	1,185	1,155
06/11/2014	nq	1,110	1,125	1,155	1,185	1,245	1,175	1,145
13/11/2014	nq	1,125	1,140	1,170	1,200	1,260	1,190	1,160
20/11/2014	nq	1,115	1,130	1,160	1,190	1,250	1,180	1,150
27/11/2014	nq	1,095	1,110	1,140	1,170	1,230	1,160	1,130
04/12/2014	nq	1,057	1,072	1,102	1,132	1,192	1,122	1,092
11/12/2014	nq	1,012	1,027	1,057	1,087	1,147	1,077	1,047
18/12/2014	nq	1,010	1,025	1,055	1,085	1,145	1,075	1,045
29/12/2014	nq	1,025	1,040	1,070	1,100	1,160	1,090	1,060
<b>MEDIA</b>	<b>nq</b>	<b>1,188</b>	<b>1,203</b>	<b>1,233</b>	<b>1,261</b>	<b>1,318</b>	<b>1,248</b>	<b>1,218</b>

nq = non quotati

**OMMISSIONE UNICA NAZIONALE 201**

SETTIMANE	SUINI DA MACELLO (€/Kg)			
	CIRCUITO TUTELATO			
	144/152	152/160	160/176	
02/01/2014	1,440	1,470	1,530	Prezzo definito dagli allevatori
09/01/2014	1,490	1,520	1,580	Prezzo definito dagli allevatori
16/01/2014	1,490	1,520	1,580	Prezzo definito dagli allevatori
23/01/2014	1,465	1,495	1,555	Prezzo definito dagli allevatori
30/01/2014	1,438	1,468	1,528	Prezzo definito dal segretario
06/02/2014	1,382	1,412	1,472	Prezzo definito dal segretario
13/02/2014	1,354	1,384	1,444	
20/02/2014	1,342	1,372	1,432	
27/02/2014	1,330	1,360	1,420	Media
06/03/2014	1,318	1,348	1,408	
17/03/2014	1,353	1,383	1,443	Media
20/03/2014	1,365	1,395	1,455	
31/03/2014	1,355	1,385	1,445	Media
03/04/2014	1,330	1,360	1,420	Media
10/04/2014	1,337	1,367	1,427	Prezzo definito dal segretario
22/04/2014	1,362	1,392	1,452	Prezzo definito dal segretario
24/04/2014	1,380	1,410	1,470	
30/04/2014	1,351	1,381	1,441	
08/05/2014	1,337	1,367	1,427	Prezzo definito dal segretario
15/05/2014	1,355	1,385	1,445	
22/05/2014	1,400	1,430	1,490	
29/05/2014	1,414	1,444	1,504	
05/06/2014	1,417	1,447	1,507	Prezzo definito dal segretario
12/06/2014	1,440	1,470	1,530	Prezzo definito dal segretario
19/06/2014	1,440	1,470	1,530	Prezzo definito dal segretario (media)
26/06/2014	1,415	1,445	1,505	Prezzo definito dal segretario (media)
03/07/2014	1,440	1,475	1,535	Prezzo definito dal segretario (media)
10/07/2014	1,460	1,490	1,550	Prezzo definito dal segretario
17/07/2014	1,487	1,517	1,577	Prezzo definito dal segretario
24/07/2014	1,513	1,543	1,603	Prezzo definito dal segretario
31/07/2014	1,519	1,549	1,609	Prezzo definito dal segretario
07/08/2014	1,535	1,565	1,625	Prezzo definito dal segretario (media)
18/08/2014	1,515	1,545	1,605	Prezzo definito dal segretario
21/08/2014	1,453	1,483	1,543	Prezzo definito dal segretario (media)
28/08/2014	1,410	1,440	1,500	Prezzo definito dal segretario
04/09/2014	1,383	1,413	1,473	
11/09/2014	1,367	1,397	1,457	
18/09/2014	1,333	1,363	1,423	
25/09/2014	1,320	1,350	1,410	
02/10/2014	1,290	1,320	1,380	Prezzo definito dal segretario
09/10/2014	1,270	1,300	1,360	Prezzo definito dal segretario
16/10/2014	1,280	1,310	1,370	Prezzo definito dal segretario
23/10/2014	1,310	1,340	1,400	Prezzo definito dal segretario
30/10/2014	1,340	1,370	1,430	Prezzo definito dagli allevatori
06/11/2014	1,300	1,360	1,420	Prezzo definito dal segretario (media)
13/11/2014	1,345	1,375	1,435	Prezzo definito dal segretario
20/11/2014	1,335	1,365	1,425	Prezzo definito dal segretario
27/11/2014	1,315	1,345	1,405	Prezzo definito dal segretario
04/12/2014	1,275	1,305	1,365	
11/12/2014	1,230	1,260	1,320	Prezzo definito dai macellatori
18/12/2014	1,230	1,260	1,320	Prezzo definito dai macellatori
25/12/2014	1,240	1,270	1,330	
<b>MEDIA</b>	<b>1,377</b>	<b>1,408</b>	<b>1,468</b>	

*nq = non quotati*
*nr = non rilevati*



**COMMISSIONE UNICA NAZIONALE 2014**  
**TREND SUINI**  
**CIRCUITO TUTELATO**  
 (Euro/Kg)

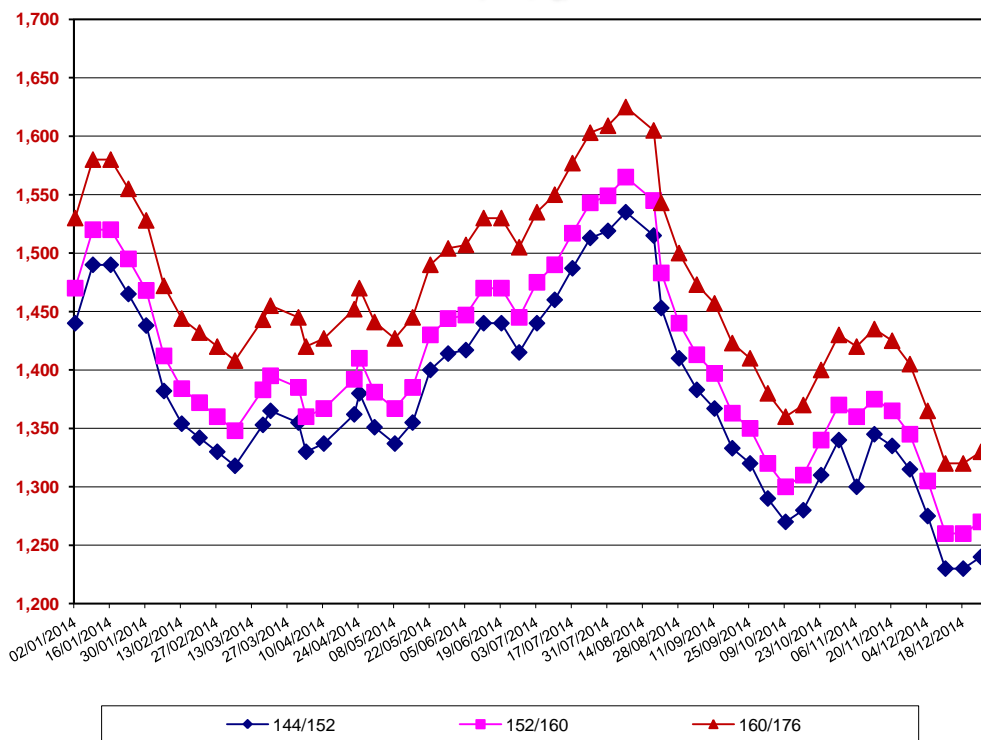

*nq = non quotati*

*nr = non rilevati*