

REGGIO EMILIA 1999

CAMERA DI COMMERCIO DI REGGIO EMILIA

Categoria: SUINI VIVI

Prezzi: (Franco Partenza) Per Kg peso vivo - IVA esclusa

di Cosmino Giovanni Basile

SETTIMANE	SUINI D'ALLEVAMENTO (€/Kg)							
	< a 15	da 25	da 30	da 40	da 50	da 65	da 80	da 100
05/01/1999	2,61	1,89	1,76	1,55	1,32	1,19	1,11	1,11
12/01/1999	2,71	1,96	1,83	1,55	1,34	1,19	1,11	1,11
19/01/1999	2,71	1,96	1,83	1,55	1,34	1,19	1,11	1,11
26/01/1999	2,71	1,96	1,83	1,52	1,32	1,16	1,08	1,08
02/02/1999	2,71	1,96	1,83	1,52	1,32	1,16	1,08	1,08
09/02/1999	2,71	1,96	1,83	1,52	1,32	1,16	1,08	1,08
16/02/1999	2,71	1,96	1,83	1,52	1,29	1,11	1,03	1,03
23/02/1999	2,71	1,96	1,83	1,52	1,29	1,11	1,03	1,03
02/03/1999	2,74	1,99	1,86	1,52	1,29	1,11	1,03	1,03
09/03/1999	2,74	1,99	1,86	1,52	1,29	1,11	1,03	1,03
16/03/1999	2,74	1,99	1,86	1,50	1,27	1,08	1,01	1,01
23/03/1999	2,74	1,99	1,83	1,47	1,24	1,06	0,98	0,98
30/03/1999	2,74	1,99	1,83	1,47	1,24	1,06	0,98	0,98
06/04/1999	2,74	1,99	1,83	1,47	1,24	1,06	0,98	0,98
13/04/1999	2,66	1,91	1,76	1,39	1,16	0,98	0,90	0,90
20/04/1999	2,58	1,83	1,68	1,32	1,11	0,93	0,85	0,85
27/04/1999	2,53	1,78	1,63	1,29	1,08	0,90	0,83	0,83
04/05/1999	2,48	1,73	1,58	1,29	1,08	0,90	0,83	0,83
11/05/1999	2,43	1,68	1,55	1,27	1,11	0,93	0,85	0,85
18/05/1999	2,40	1,65	1,52	1,27	1,16	0,98	0,90	0,90
25/05/1999	2,40	1,65	1,55	1,29	1,21	1,03	0,96	0,96
01/06/1999	2,43	1,68	1,58	1,32	1,27	1,08	1,01	1,01
08/06/1999	2,43	1,73	1,60	1,34	1,32	1,14	1,06	1,06
15/06/1999	2,43	1,73	1,60	1,37	1,34	1,19	1,11	1,11
22/06/1999	2,43	1,76	1,63	1,39	1,37	1,19	1,11	1,11
29/06/1999	2,43	1,76	1,65	1,42	1,39	1,21	1,16	1,16
06/07/1999	2,43	1,78	1,68	1,45	1,42	1,27	1,21	1,21
13/07/1999	2,43	1,78	1,68	1,45	1,42	1,27	1,21	1,21
20/07/1999	2,43	1,78	1,68	1,45	1,42	1,27	1,21	1,21
27/07/1999	2,43	1,78	1,70	1,50	1,47	1,27	1,21	1,21
03/08/1999	2,43	1,78	1,70	1,50	1,47	1,27	1,21	1,21
10/08/1999	2,43	1,78	1,70	1,50	1,47	1,27	1,21	1,21
17/08/1999	2,43	1,78	1,70	1,52	1,50	1,29	1,27	1,27
24/08/1999	2,43	1,78	1,70	1,52	1,50	1,29	1,27	1,27
31/08/1999	2,43	1,78	1,70	1,52	1,50	1,29	1,27	1,27
07/09/1999	2,43	1,78	1,70	1,52	1,50	1,29	1,27	1,27
14/09/1999	2,43	1,78	1,70	1,52	1,50	1,29	1,27	1,27
21/09/1999	2,43	1,78	1,70	1,52	1,50	1,29	1,27	1,27
28/09/1999	2,38	1,73	1,65	1,47	1,45	1,29	1,27	1,27
05/10/1999	2,32	1,68	1,60	1,42	1,39	1,27	1,24	1,24
12/10/1999	2,30	1,65	1,58	1,39	1,37	1,27	1,24	1,24
19/10/1999	2,27	1,63	1,55	1,39	1,37	1,27	1,24	1,24
26/10/1999	2,27	1,63	1,55	1,39	1,37	1,27	1,24	1,24
02/11/1999	2,27	1,63	1,55	1,39	1,37	1,27	1,24	1,24
16/11/1999	2,32	1,68	1,60	1,39	1,37	1,27	1,24	1,24
23/11/1999	2,38	1,73	1,65	1,45	1,39	1,29	1,24	1,24
30/11/1999	2,48	1,83	1,70	1,47	1,39	1,29	1,24	1,24
07/12/1999	2,61	1,96	1,78	1,52	1,42	1,29	1,24	1,24
14/12/1999	2,74	2,07	1,89	1,60	1,47	1,32	1,27	1,27
21/12/1999	2,84	2,17	1,99	1,65	1,50	1,32	1,27	1,27
29/12/1999	2,94	2,27	2,07	1,70	1,52	1,34	1,27	1,27
MEDIA	2,53	1,83	1,72	1,46	1,35	1,18	1,12	1,12

REGGIO EMILIA 1999

SETTIMANE	SUINI DA MACELLO (€/Kg)							
	90/115	115/130	130/144	144/156	156/176	176/180	180/185	> 185
05/01/1999	1,085	0,940	1,007	1,038	1,064	1,017	0,981	0,930
12/01/1999	1,033	0,904	0,971	1,007	1,028	0,981	0,945	0,893
19/01/1999	0,986	0,857	0,924	0,961	0,981	0,935	0,899	0,847
26/01/1999	0,935	0,821	0,888	0,924	0,945	0,909	0,862	0,811
02/02/1999	0,935	0,837	0,904	0,940	0,961	0,924	0,878	0,826
09/02/1999	0,945	0,852	0,919	0,955	0,976	0,930	0,893	0,842
16/02/1999	0,919	0,826	0,893	0,930	0,950	0,904	0,868	0,816
23/02/1999	0,935	0,837	0,904	0,940	0,961	0,924	0,878	0,826
02/03/1999	0,966	0,873	0,940	0,976	0,997	0,950	0,914	0,862
09/03/1999	0,924	0,831	0,899	0,935	0,955	0,909	0,873	0,821
16/03/1999	0,888	0,795	0,862	0,899	0,919	0,873	0,837	0,785
23/03/1999	0,878	0,785	0,852	0,888	0,909	0,862	0,826	0,775
30/03/1999	0,883	0,790	0,857	0,893	0,914	0,868	0,831	0,780
06/04/1999	0,883	0,790	0,857	0,893	0,914	0,868	0,831	0,780
13/04/1999	0,795	0,702	0,770	0,806	0,826	0,780	0,744	0,692
20/04/1999	0,770	0,677	0,744	0,780	0,801	0,754	0,718	0,666
27/04/1999	0,770	0,677	0,744	0,780	0,801	0,754	0,718	0,666
04/05/1999	0,770	0,677	0,744	0,780	0,801	0,754	0,718	0,666
11/05/1999	0,770	0,677	0,744	0,780	0,801	0,754	0,718	0,666
18/05/1999	0,780	0,687	0,754	0,790	0,811	0,764	0,728	0,677
25/05/1999	0,806	0,713	0,780	0,816	0,837	0,775	0,728	0,677
01/06/1999	0,857	0,744	0,811	0,847	0,868	0,806	0,759	0,708
08/06/1999	0,930	0,806	0,862	0,893	0,914	0,852	0,785	0,723
15/06/1999	0,930	0,801	0,857	0,888	0,909	0,847	0,780	0,718
22/06/1999	0,981	0,811	0,868	0,899	0,919	0,862	0,790	0,728
29/06/1999	1,033	0,878	0,930	0,961	0,981	0,930	0,852	0,775
06/07/1999	1,110	0,935	0,986	1,017	1,038	0,986	0,909	0,831
13/07/1999	1,110	0,935	0,986	1,017	1,038	0,986	0,909	0,831
20/07/1999	1,110	0,935	0,986	1,017	1,038	0,986	0,909	0,831
27/07/1999	1,110	0,935	0,986	1,017	1,038	0,986	0,909	0,831
03/08/1999	1,126	0,950	1,002	1,038	1,054	1,002	0,924	0,847
10/08/1999	1,178	1,023	1,074	1,110	1,126	1,085	1,007	0,919
17/08/1999	1,234	1,079	1,131	1,167	1,183	1,147	1,069	0,981
24/08/1999	1,234	1,079	1,131	1,167	1,183	1,147	1,069	0,981
31/08/1999	1,239	1,085	1,136	1,172	1,188	1,152	1,074	0,986
07/09/1999	1,265	1,110	1,162	1,198	1,219	1,178	1,100	1,012
14/09/1999	1,307	1,152	1,203	1,239	1,255	1,224	1,152	1,064
21/09/1999	1,296	1,141	1,193	1,229	1,245	1,214	1,141	1,054
28/09/1999	1,245	1,110	1,162	1,198	1,214	1,183	1,110	1,023
05/10/1999	1,234	1,100	1,152	1,188	1,203	1,172	1,100	1,012
12/10/1999	1,234	1,100	1,152	1,188	1,203	1,172	1,100	1,012
19/10/1999	1,255	1,121	1,172	1,209	1,224	1,193	1,121	1,033
26/10/1999	1,291	1,157	1,209	1,245	1,260	1,229	1,157	1,069
02/11/1999	1,270	1,136	1,188	1,224	1,239	1,209	1,136	1,048
16/11/1999	1,276	1,141	1,193	1,229	1,245	1,214	1,141	1,054
23/11/1999	1,276	1,141	1,193	1,229	1,245	1,214	1,141	1,054
30/11/1999	1,276	1,141	1,193	1,229	1,245	1,214	1,141	1,054
07/12/1999	1,291	1,157	1,209	1,245	1,260	1,229	1,157	1,069
14/12/1999	1,291	1,183	1,234	1,270	1,286	1,255	1,183	1,095
21/12/1999	1,291	1,183	1,234	1,270	1,286	1,255	1,183	1,095
29/12/1999	1,291	1,183	1,234	1,270	1,286	1,255	1,183	1,095
MEDIA	1,063	0,937	0,996	1,031	1,050	1,007	0,949	0,879

REGGIO EMILIA 1999 SUINI D'ALLEVAMENTO (Euro/Kg)

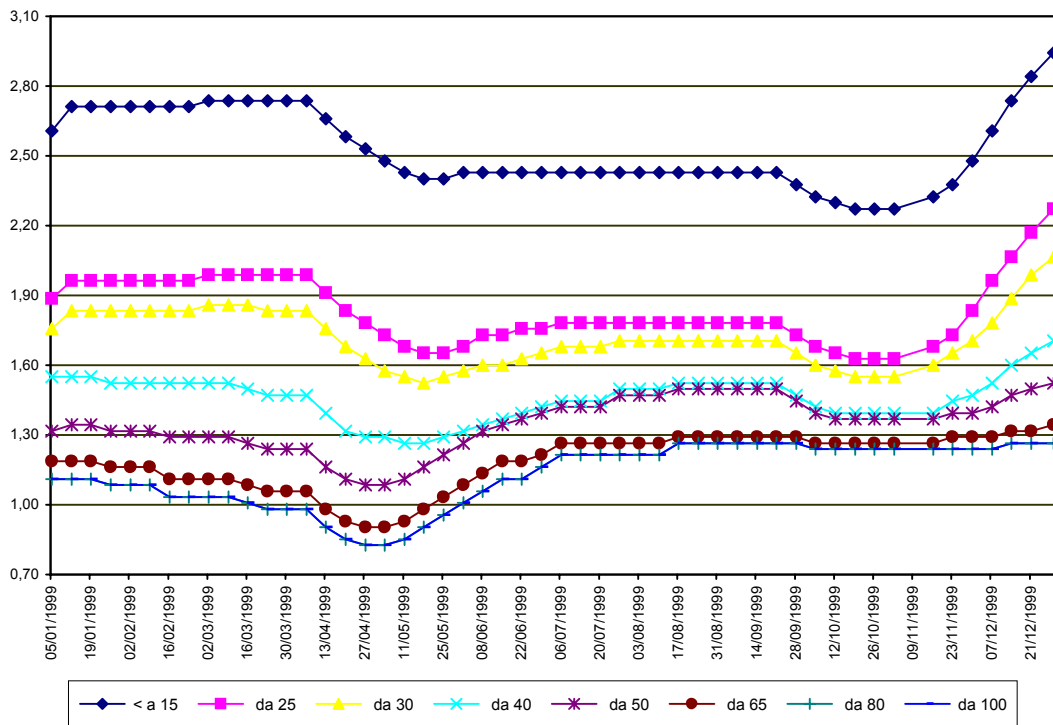

REGGIO EMILIA 1999
SUINI DA MACELLO
 (Euro/Kg)

