

**PERUGIA 1999**

**CAMERA DI COMMERCIO DI PERUGIA**

**Categoria: SUINI VIVI**

**Prezzi: (Franco Partenza) Per Kg peso vivo - IVA esclusa**

di Cosmino Giovanni Basile

SETTIMANE	SUINI D'ALLEVAMENTO (€/Kg)							
	< a 15	da 25	da 30	da 40	da 50	da 65	da 80	da 100
05/01/1999	2,48	1,83	1,60	1,42	1,32	1,18	1,10	1,10
12/01/1999	2,69	1,94	1,81	1,52	1,37	1,18	1,10	1,10
19/01/1999	2,71	1,96	1,81	1,52	1,35	1,18	1,10	1,08
26/01/1999	2,71	1,96	1,81	1,52	1,30	1,13	1,05	1,03
02/02/1999	2,71	1,96	1,81	1,52	1,30	1,13	1,05	1,03
09/02/1999	2,74	1,99	1,83	1,52	1,31	1,14	1,06	1,03
16/02/1999	2,74	1,99	1,83	1,52	1,31	1,11	1,03	1,01
23/02/1999	2,74	1,99	1,83	1,52	1,31	1,11	1,03	1,01
02/03/1999	2,74	1,99	1,83	1,52	1,31	1,11	1,03	1,01
09/03/1999	2,74	1,99	1,83	1,52	1,31	1,11	1,03	1,01
16/03/1999	2,74	1,99	1,83	1,50	1,26	1,08	1,01	0,98
23/03/1999	2,71	1,96	1,81	1,47	1,23	1,06	0,98	0,96
30/03/1999	2,71	1,96	1,81	1,47	1,23	1,06	0,98	0,96
06/04/1999	2,71	1,96	1,81	1,47	1,23	1,06	0,98	0,96
13/04/1999	2,66	1,91	1,76	1,42	1,18	1,01	0,93	0,90
20/04/1999	2,61	1,86	1,70	1,37	1,16	0,98	0,90	0,88
27/04/1999	2,56	1,81	1,68	1,34	1,13	0,96	0,88	0,88
04/05/1999	2,48	1,76	1,63	1,29	1,13	0,96	0,88	0,88
11/05/1999	2,40	1,70	1,58	1,24	1,13	0,96	0,88	0,88
18/05/1999	2,38	1,68	1,55	1,24	1,16	0,98	0,90	0,90
25/05/1999	2,40	1,73	1,58	1,27	1,21	1,03	0,96	0,93
01/06/1999	2,43	1,76	1,60	1,29	1,26	1,08	1,01	1,01
08/06/1999	2,43	1,76	1,63	1,35	1,32	1,14	1,11	1,08
15/06/1999	2,45	1,78	1,66	1,37	1,34	1,19	1,16	1,14
22/06/1999	2,45	1,78	1,66	1,37	1,34	1,19	1,16	1,14
29/06/1999	2,45	1,78	1,66	1,40	1,37	1,22	1,16	1,16
06/07/1999	2,45	1,78	1,68	1,45	1,42	1,27	1,21	1,21
13/07/1999	2,45	1,78	1,71	1,48	1,45	1,30	1,21	1,21
20/07/1999	2,45	1,78	1,71	1,48	1,45	1,30	1,21	1,21
27/07/1999	2,45	1,78	1,71	1,48	1,45	1,30	1,21	1,21
03/08/1999	2,45	1,78	1,71	1,48	1,45	1,30	1,21	1,21
10/08/1999	2,45	1,78	1,71	1,48	1,45	1,30	1,21	1,21
24/08/1999	2,45	1,78	1,71	1,53	1,50	1,32	1,27	1,27
31/08/1999	2,45	1,78	1,71	1,53	1,50	1,32	1,27	1,27
07/09/1999	2,45	1,78	1,71	1,53	1,50	1,32	1,27	1,27
14/09/1999	2,45	1,78	1,71	1,53	1,50	1,32	1,29	1,29
21/09/1999	2,45	1,78	1,71	1,53	1,50	1,32	1,29	1,29
28/09/1999	2,38	1,73	1,66	1,48	1,45	1,32	1,24	1,29
05/10/1999	2,32	1,68	1,60	1,42	1,42	1,29	1,21	1,27
12/10/1999	2,27	1,63	1,55	1,39	1,39	1,29	1,21	1,27
19/10/1999	2,25	1,60	1,52	1,37	1,37	1,29	1,21	1,27
26/10/1999	2,25	1,60	1,52	1,37	1,37	1,29	1,24	1,29
02/11/1999	2,22	1,58	1,50	1,34	1,34	1,27	1,21	1,27
09/11/1999	2,27	1,63	1,55	1,39	1,37	1,29	1,24	1,29
16/11/1999	2,32	1,68	1,58	1,39	1,37	1,29	1,24	1,29
23/11/1999	2,38	1,73	1,63	1,45	1,39	1,29	1,24	1,29
30/11/1999	2,43	1,78	1,68	1,47	1,39	1,29	1,24	1,29
07/12/1999	2,56	1,91	1,81	1,52	1,42	1,29	1,24	1,29
14/12/1999	2,66	2,01	1,91	1,63	1,47	1,34	1,24	1,29
21/12/1999	2,79	2,14	1,96	1,65	1,50	1,34	1,24	1,29
28/12/1999	2,89	2,25	2,04	1,70	1,52	1,37	1,27	1,29
<b>MEDIA</b>	<b>2,52</b>	<b>1,83</b>	<b>1,71</b>	<b>1,45</b>	<b>1,35</b>	<b>1,19</b>	<b>1,13</b>	<b>1,13</b>

## PERUGIA 1999

SETTIMANE	SUINI DA MACELLO (€/Kg)							
	90/115	115/130	130/144	144/156	156/176	176/180	180/185	> 185
05/01/1999	1,110	0,955	1,017	1,074	1,090	1,059	1,012	0,966
12/01/1999	1,059	0,904	0,966	1,023	1,038	1,007	0,961	0,914
19/01/1999	1,007	0,852	0,914	0,971	0,986	0,955	0,909	0,862
26/01/1999	0,966	0,811	0,873	0,930	0,945	0,914	0,868	0,821
02/02/1999	0,966	0,811	0,873	0,930	0,945	0,914	0,868	0,821
09/02/1999	0,981	0,842	0,904	0,945	0,976	0,945	0,899	0,852
16/02/1999	0,955	0,816	0,878	0,935	0,950	0,919	0,873	0,826
23/02/1999	0,945	0,806	0,868	0,924	0,940	0,909	0,862	0,816
02/03/1999	1,012	0,909	0,971	1,028	1,043	1,012	0,966	0,919
09/03/1999	0,976	0,873	0,935	0,992	1,007	0,976	0,930	0,883
16/03/1999	0,935	0,831	0,893	0,950	0,966	0,935	0,888	0,842
23/03/1999	0,904	0,780	0,842	0,899	0,914	0,883	0,837	0,790
30/03/1999	0,904	0,780	0,842	0,899	0,914	0,883	0,837	0,790
06/04/1999	0,883	0,759	0,821	0,878	0,893	0,862	0,816	0,770
13/04/1999	0,821	0,697	0,759	0,816	0,831	0,801	0,744	0,697
20/04/1999	0,806	0,682	0,728	0,785	0,801	0,770	0,713	0,661
27/04/1999	0,806	0,682	0,728	0,785	0,801	0,770	0,713	0,661
04/05/1999	0,806	0,682	0,728	0,785	0,801	0,770	0,713	0,661
11/05/1999	0,806	0,682	0,728	0,785	0,801	0,770	0,713	0,661
18/05/1999	0,806	0,682	0,728	0,785	0,801	0,770	0,713	0,661
25/05/1999	0,842	0,718	0,764	0,821	0,837	0,806	0,713	0,661
01/06/1999	0,904	0,759	0,806	0,847	0,862	0,816	0,723	0,671
08/06/1999	0,981	0,811	0,857	0,899	0,904	0,852	0,759	0,713
15/06/1999	0,986	0,816	0,862	0,904	0,909	0,857	0,775	0,718
22/06/1999	1,038	0,826	0,873	0,914	0,919	0,868	0,785	0,728
29/06/1999	1,069	0,868	0,914	0,955	0,961	0,909	0,826	0,770
06/07/1999	1,147	0,945	0,992	1,033	1,038	0,986	0,904	0,847
13/07/1999	1,147	0,945	0,992	1,033	1,038	0,986	0,904	0,847
20/07/1999	1,147	0,945	0,992	1,033	1,038	0,986	0,904	0,847
27/07/1999	1,147	0,945	0,992	1,033	1,038	0,986	0,904	0,847
03/08/1999	1,157	0,955	1,002	1,043	1,048	0,997	0,914	0,857
10/08/1999	1,219	1,017	1,064	1,105	1,110	1,059	0,976	0,919
24/08/1999	1,286	1,085	1,131	1,172	1,183	1,152	1,069	1,012
31/08/1999	1,286	1,085	1,131	1,172	1,183	1,152	1,069	1,012
07/09/1999	1,307	1,105	1,152	1,193	1,203	1,172	1,090	1,033
14/09/1999	1,348	1,157	1,203	1,245	1,255	1,224	1,141	1,085
21/09/1999	1,343	1,152	1,198	1,239	1,250	1,219	1,136	1,079
28/09/1999	1,317	1,126	1,172	1,214	1,224	1,193	1,110	1,059
05/10/1999	1,291	1,095	1,141	1,183	1,193	1,162	1,079	1,023
12/10/1999	1,291	1,095	1,141	1,183	1,193	1,162	1,079	1,023
19/10/1999	1,317	1,121	1,167	1,209	1,219	1,188	1,105	1,048
26/10/1999	1,343	1,152	1,198	1,239	1,250	1,219	1,136	1,079
02/11/1999	1,332	1,141	1,188	1,229	1,239	1,209	1,126	1,069
09/11/1999	1,291	1,126	1,172	1,214	1,224	1,193	1,110	1,054
16/11/1999	1,291	1,136	1,183	1,224	1,234	1,203	1,121	1,064
23/11/1999	1,301	1,147	1,193	1,234	1,245	1,214	1,131	1,074
30/11/1999	1,301	1,147	1,193	1,234	1,245	1,214	1,131	1,074
07/12/1999	1,301	1,157	1,203	1,245	1,255	1,224	1,141	1,085
14/12/1999	1,332	1,188	1,234	1,276	1,286	1,255	1,172	1,116
21/12/1999	1,332	1,188	1,234	1,276	1,286	1,255	1,172	1,116
28/12/1999	1,332	1,188	1,234	1,276	1,286	1,255	1,172	1,116
<b>MEDIA</b>	<b>1,102</b>	<b>0,941</b>	<b>0,992</b>	<b>1,039</b>	<b>1,051</b>	<b>1,016</b>	<b>0,945</b>	<b>0,893</b>

**PERUGIA 1999**  
**SUINI D'ALLEVAMENTO**  
 (Euro/Kg)

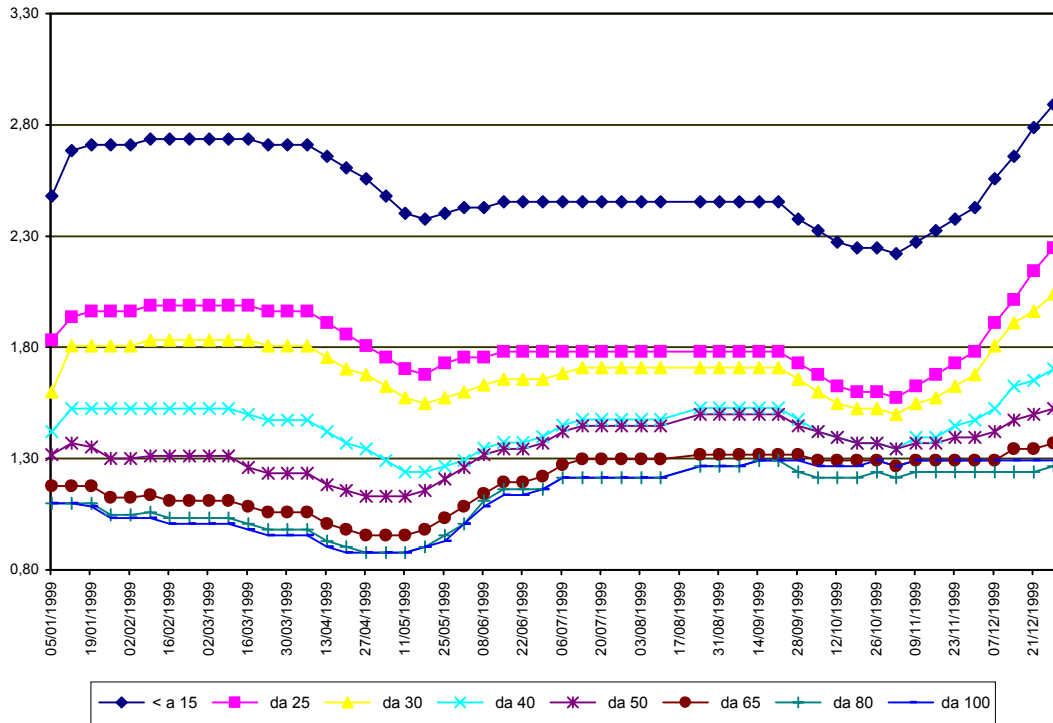

**PERUGIA 1999**  
**SUINI DA MACELLO**  
 (Euro/Kg)

