



12/2014

Mercato  
Mercati esteri

4.6.18.3

ERSAF  
ENTE REGIONALE PER I SERVIZI  
ALL'AGRICOLTURA E ALLE FORESTE

## SPAGNA 2014

LIEIDA

Categoria: SUINI VIVI

Prezzi (Franco partenza) - IVA esclusa

di Cosmino Giovanni Basile

SETTIMANE	SUINETTI €/Kg SELEZIONATI 20 Kg	SUINI SELEZIONATI €/Kg 100-105 Kg	SUINI DI LIEIDA €/Kg 100/120 Kg	SUINI GRASSI €/Kg 75/95 Kg (55%)	Macellazioni capi n°
02/01/2014	46,00	1,235	1,223	1,211	812.950
09/01/2014	46,00	1,223	1,211	1,199	812.950
16/01/2014	46,00	1,223	1,211	1,199	812.950
23/01/2014	47,00	1,227	1,215	1,203	812.950
30/01/2014	48,50	1,239	1,227	1,215	812.950
06/02/2014	49,50	1,238	1,226	1,214	812.950
13/02/2014	49,50	1,212	1,200	1,188	812.950
20/02/2014	48,50	1,210	1,198	1,186	812.950
27/02/2014	48,00	1,212	1,200	1,188	812.950
06/03/2014	46,50	1,212	1,200	1,188	812.950
13/03/2014	46,50	1,212	1,200	1,188	812.970
20/03/2014	47,75	1,262	1,250	1,238	812.950
27/03/2014	48,50	1,287	1,275	1,263	812.950
03/04/2014	49,50	1,327	1,315	1,303	812.950
10/04/2014	50,50	1,372	1,360	1,348	812.950
17/04/2014	50,50	1,372	1,360	1,348	812.950
24/04/2014	49,50	1,372	1,360	1,348	812.960
01/05/2014	49,50	1,377	1,365	1,353	812.970
08/05/2014	47,50	1,377	1,365	1,353	812.960
15/05/2014	45,00	1,373	1,361	1,349	812.970
22/05/2014	43,50	1,390	1,378	1,366	812.950
29/05/2014	42,50	1,402	1,390	1,378	812.950
05/06/2014	42,00	1,424	1,412	1,400	812.950
12/06/2014	41,00	1,447	1,435	1,423	812.960
19/06/2014	40,00	1,467	1,455	1,443	812.961
26/06/2014	38,00	1,487	1,475	1,463	805.000
03/07/2014	36,00	1,492	1,480	1,468	806.000
10/07/2014	34,00	1,482	1,470	1,458	809.000
17/07/2014	33,50	1,462	1,450	1,438	804.000
24/07/2014	33,00	1,450	1,438	1,426	807.000
31/07/2014	32,50	1,445	1,433	1,421	805.000
07/08/2014	31,50	1,435	1,423	1,411	809.000
14/08/2014	30,50	1,426	1,414	1,402	807.000
21/08/2014	30,00	1,412	1,400	1,388	805.000
28/08/2014	30,00	1,392	1,380	1,368	806.000
04/09/2014	30,00	1,370	1,358	1,346	807.000
11/09/2014	30,00	1,337	1,325	1,313	805.000
18/09/2014	27,50	1,279	1,267	1,255	808.000
25/09/2014	25,50	1,224	1,212	1,200	805.679
02/10/2014	23,50	1,167	1,155	1,143	807.000
09/10/2014	22,00	1,132	1,120	1,108	807.000
16/10/2014	20,50	1,112	1,100	1,088	806.996
23/10/2014	21,50	1,102	1,090	1,078	809.000
30/10/2014	22,50	1,102	1,090	1,078	809.000
06/11/2014	24,50	1,102	1,090	1,078	890.000
13/11/2014	26,50	1,102	1,090	1,078	958.000
20/11/2014	28,50	1,102	1,090	1,078	939.832
27/11/2014	29,50	1,092	1,080	1,068	936.000
04/12/2014	30,00	1,067	1,055	1,043	945.000
11/12/2014	30,00	1,057	1,045	1,033	967.000
18/12/2014	30,00	1,055	1,043	1,031	953.000
26/12/2014	30,00	1,055	1,043	1,031	992.000
<b>MEDIA</b>	<b>37,50</b>	<b>1,281</b>	<b>1,269</b>	<b>1,257</b>	<b>43.232.358</b>

nq = non quotati

**SPAGNA (LIEIDA) 2014 - SUINETTI**  
(Euro/Kg)

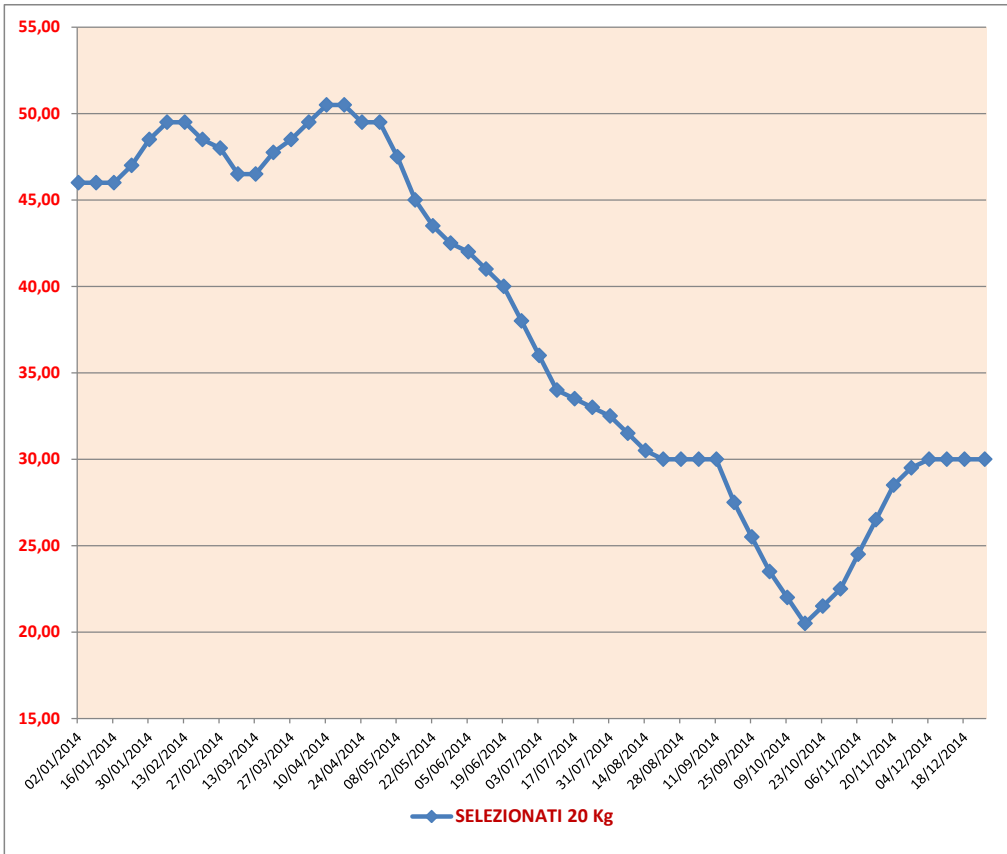

**SPAGNA (LIEIDA) 2014- SUINI VIVI**  
(Euro/Kg)

