

BRESCIA 1994

CAMERA DI COMMERCIO DI BRESCIA

Categoria: SUINI VIVI

Prezzi: (Franco Partenza) Per Kg peso vivo - IVA esclusa

di Cosmino Giovanni Basile

SETTIMANE	SUINI D'ALLEVAMENTO €/Kg)							
	< a 15	da 25	da 30	da 40	da 50	da 65	da 80	da 100
08/01/1994	2,15	1,58	1,45	1,28	1,16	1,11	1,13	1,10
15/01/1994	2,15	1,58	1,45	1,28	1,15	1,08	1,09	1,06
22/01/1994	2,15	1,58	1,45	1,28	1,15	1,08	1,09	1,05
29/01/1994	2,15	1,58	1,45	1,28	1,15	1,08	1,09	1,05
05/02/1994	2,22	1,60	1,47	1,28	1,15	1,06	1,06	1,02
12/02/1994	2,22	1,60	1,47	1,28	1,12	1,03	1,03	1,00
19/02/1994	2,27	1,60	1,47	1,28	1,11	1,03	1,03	0,98
26/02/1994	2,32	1,65	1,52	1,31	1,11	1,03	1,03	0,98
05/03/1994	2,40	1,73	1,60	1,33	1,14	1,06	1,03	0,98
12/03/1994	2,45	1,83	1,70	1,38	1,16	1,07	1,04	1,00
19/03/1994	2,50	1,89	1,76	1,44	1,19	1,08	1,04	1,00
26/03/1994	2,50	1,89	1,76	1,44	1,19	1,08	1,04	1,00
02/04/1994	2,56	1,94	1,76	1,44	1,19	1,08	1,04	1,00
09/04/1994	2,56	1,94	1,76	1,44	1,19	1,08	1,04	1,00
16/04/1994	2,56	1,94	1,76	1,44	1,19	1,08	1,04	1,00
23/04/1994	2,58	1,96	1,81	1,49	1,24	1,14	1,04	1,00
30/04/1994	2,58	1,96	1,83	1,51	1,29	1,19	1,04	1,00
07/05/1994	2,58	1,99	1,86	1,56	1,34	1,24	1,06	1,03
14/05/1994	2,63	2,04	1,90	1,62	1,39	1,29	1,08	1,06
21/05/1994	2,63	2,04	1,90	1,65	1,45	1,34	1,08	1,06
28/05/1994	2,69	2,09	1,95	1,70	1,50	1,39	1,14	1,14
04/06/1994	2,69	2,09	1,95	1,70	1,50	1,39	1,14	1,14
11/06/1994	2,69	2,09	1,95	1,70	1,50	1,39	1,14	1,14
18/06/1994	2,63	2,04	1,91	1,68	1,50	1,39	1,14	1,14
25/06/1994	2,63	1,99	1,86	1,63	1,50	1,39	1,14	1,14
02/07/1994	2,61	1,96	1,83	1,60	1,50	1,39	1,14	1,14
09/07/1994	2,56	1,91	1,78	1,55	1,47	1,37	1,11	1,11
16/07/1994	2,50	1,86	1,73	1,50	1,42	1,32	1,08	1,08
23/07/1994	2,50	1,81	1,68	1,47	1,39	1,32	1,08	1,08
30/07/1994	2,50	1,81	1,68	1,47	1,39	1,32	1,08	1,08
06/08/1994	2,50	1,83	1,70	1,52	1,45	1,37	1,14	1,14
27/08/1994	2,50	1,83	1,70	1,52	1,45	1,42	1,24	1,24
03/09/1994	2,50	1,83	1,70	1,52	1,45	1,42	1,24	1,24
10/09/1994	2,50	1,83	1,70	1,56	1,49	1,47	1,32	1,32
17/09/1994	2,50	1,86	1,73	1,59	1,54	1,52	1,39	1,39
24/09/1994	2,50	1,86	1,73	1,60	1,55	1,58	1,45	1,45
01/10/1994	2,53	1,86	1,78	1,65	1,58	1,58	1,45	1,45
08/10/1994	2,56	1,89	1,81	1,68	1,58	1,58	1,45	1,45
15/10/1994	2,58	1,91	1,83	1,70	1,58	1,58	1,45	1,45
22/10/1994	2,58	1,91	1,83	1,70	1,58	1,58	1,45	1,45
29/10/1994	2,60	1,93	1,85	1,72	1,58	1,58	1,45	1,45
05/11/1994	2,60	1,95	1,87	1,72	1,58	1,58	1,45	1,45
12/11/1994	2,60	1,95	1,87	1,72	1,55	1,52	1,39	1,39
19/11/1994	2,60	1,95	1,87	1,68	1,50	1,47	1,34	1,34
26/11/1994	2,60	1,95	1,82	1,63	1,45	1,39	1,29	1,29
03/12/1994	2,58	1,94	1,81	1,61	1,40	1,34	1,24	1,24
10/12/1994	2,58	1,94	1,81	1,61	1,37	1,29	1,19	1,19
17/12/1994	2,58	1,91	1,78	1,58	1,32	1,24	1,16	1,15
31/12/1994	2,58	1,91	1,78	1,58	1,32	1,24	1,16	1,11
MEDIA	2,51	1,87	1,74	1,53	1,37	1,30	1,17	1,16

BRESCIA 1994

SETTIMANE	SUINI DA MACELLO (€/Kg)					
	90/115	115/130	130/145	145/160	160/180	> 180
08/01/1994	nq	1,023	1,038	1,085	1,100	1,028
15/01/1994	nq	0,986	1,002	1,043	1,059	0,992
22/01/1994	nq	0,971	0,986	1,023	1,043	0,976
29/01/1994	nq	0,971	0,986	1,028	1,043	0,976
05/02/1994	nq	0,945	0,971	1,012	1,028	0,961
12/02/1994	nq	0,919	0,940	0,981	0,997	0,930
19/02/1994	nq	0,904	0,924	0,966	0,981	0,914
26/02/1994	nq	0,904	0,924	0,966	0,981	0,914
05/03/1994	nq	0,904	0,930	0,976	0,992	0,924
12/03/1994	nq	0,888	0,909	0,955	0,971	0,904
19/03/1994	nq	0,862	0,883	0,930	0,945	0,878
26/03/1994	nq	0,862	0,857	0,899	0,914	0,847
02/04/1994	nq	0,862	0,857	0,899	0,914	0,847
09/04/1994	nq	0,862	0,868	0,909	0,924	0,857
16/04/1994	nq	0,862	0,868	0,919	0,935	0,868
23/04/1994	nq	0,862	0,868	0,924	0,940	0,873
30/04/1994	nq	0,862	0,893	0,950	0,966	0,899
07/05/1994	nq	0,904	0,924	0,981	0,997	0,924
14/05/1994	nq	0,904	0,924	0,976	0,992	0,919
21/05/1994	nq	0,904	0,924	0,976	0,992	0,919
28/05/1994	nq	0,930	0,950	1,002	1,048	0,945
04/06/1994	nq	0,930	0,924	0,976	1,023	0,919
11/06/1994	nq	0,930	0,924	0,961	0,986	0,893
18/06/1994	nq	0,914	0,909	0,945	0,961	0,868
25/06/1994	nq	0,914	0,909	0,945	0,961	0,868
02/07/1994	nq	0,914	0,909	0,945	0,961	0,868
09/07/1994	nq	0,914	0,909	0,945	0,961	0,868
16/07/1994	nq	0,888	0,883	0,919	0,935	0,842
23/07/1994	nq	0,904	0,899	0,935	0,940	0,857
30/07/1994	nq	0,945	0,940	0,981	0,986	0,904
06/08/1994	nq	1,033	1,038	1,074	1,079	1,002
27/08/1994	nq	1,085	1,100	1,136	1,141	1,064
03/09/1994	nq	1,085	1,100	1,136	1,141	1,064
10/09/1994	nq	1,162	1,178	1,214	1,219	1,141
17/09/1994	nq	1,239	1,291	1,327	1,332	1,255
24/09/1994	nq	1,291	1,317	1,353	1,358	1,281
01/10/1994	nq	1,291	1,317	1,353	1,358	1,281
08/10/1994	nq	1,291	1,317	1,353	1,358	1,281
15/10/1994	nq	1,276	1,301	1,338	1,343	1,265
22/10/1994	nq	1,276	1,301	1,353	1,358	1,281
29/10/1994	nq	1,301	1,343	1,415	1,420	1,343
05/11/1994	nq	1,291	1,332	1,405	1,410	1,343
12/11/1994	nq	1,276	1,307	1,379	1,384	1,317
19/11/1994	nq	1,224	1,255	1,327	1,332	1,265
26/11/1994	nq	1,172	1,203	1,291	1,307	1,239
03/12/1994	nq	1,157	1,188	1,276	1,291	1,224
10/12/1994	nq	1,136	1,178	1,265	1,281	1,214
17/12/1994	nq	1,095	1,152	1,239	1,255	1,188
31/12/1994	nq	1,059	1,116	1,203	1,219	1,152
MEDIA	nq	1,022	1,040	1,090	1,103	1,028

BRESCIA 1994
SUINI D'ALLEVAMENTO
 (Euro/Kg)

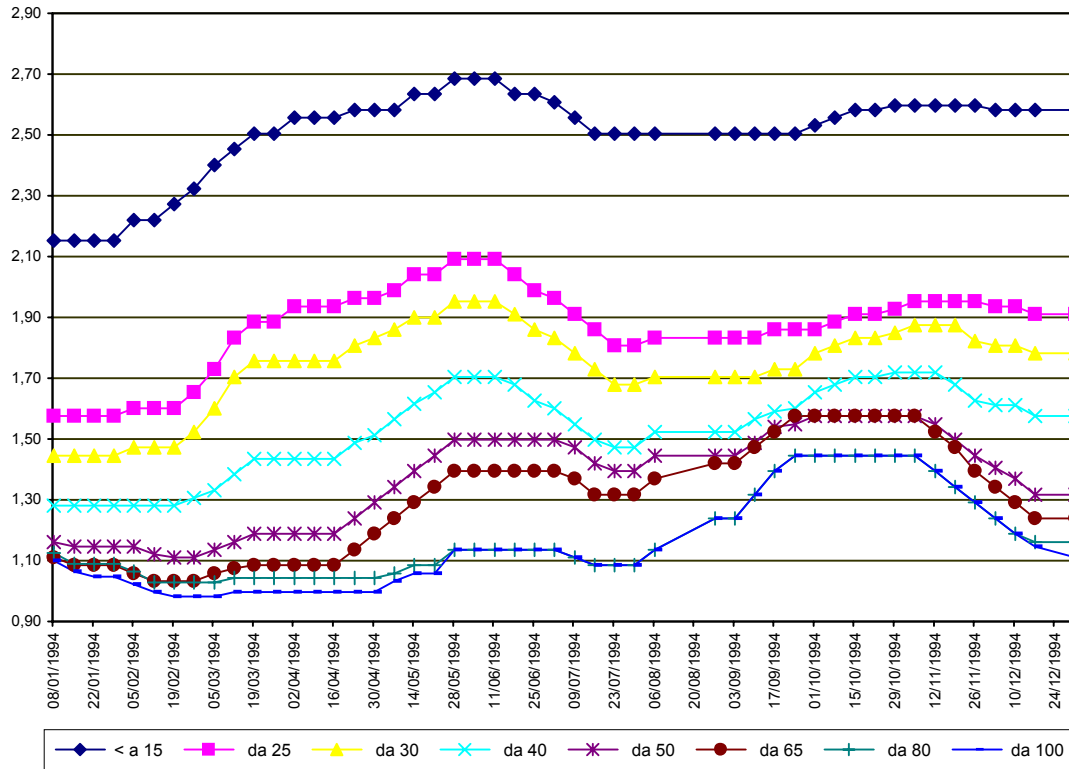

BRESCIA 1994
SUINI DA MACELLO
 (Euro/Kg)

