

Mercato
Mercati nazionali

5.11.1.2



PERUGIA 1994

CAMERA DI COMMERCIO DI PERUGIA

Categoria: SUINI VIVI

Prezzi: (Franco Partenza) Per Kg peso vivo - IVA esclusa

di Cosmino Giovanni Basile

SETTIMANE	SUINI D'ALLEVAMENTO (€/Kg)							
	< a 15	da 25	da 30	da 40	da 50	da 65	da 80	da 100
04/01/1994	2,17	1,60	1,53	1,30	1,21	1,17	1,15	1,14
11/01/1994	2,17	1,60	1,53	1,30	1,21	1,17	1,11	1,10
18/01/1994	2,17	1,60	1,53	1,30	1,17	1,14	1,07	1,06
25/01/1994	2,22	1,65	1,59	1,30	1,17	1,11	1,05	1,04
01/02/1994	2,27	1,65	1,53	1,30	1,17	1,11	1,05	1,04
08/02/1994	2,27	1,65	1,53	1,30	1,17	1,11	1,05	1,04
15/02/1994	2,27	1,65	1,53	1,28	1,15	1,08	1,02	1,01
22/02/1994	2,27	1,65	1,53	1,28	1,15	1,08	1,02	1,01
01/03/1994	2,32	1,70	1,59	1,28	1,15	1,08	1,02	1,01
08/03/1994	2,45	1,83	1,71	1,40	1,22	1,11	1,05	1,04
15/03/1994	2,53	1,91	1,79	1,46	1,25	1,11	1,05	1,04
22/03/1994	2,58	1,96	1,84	1,51	1,25	1,09	1,03	1,02
29/03/1994	2,58	1,96	1,84	1,51	1,25	1,09	1,03	1,02
05/04/1994	2,58	1,96	1,84	1,51	1,25	1,09	1,03	1,02
12/04/1994	2,58	1,96	1,84	1,51	1,25	1,09	1,03	1,02
19/04/1994	2,61	1,99	1,87	1,54	1,29	1,13	1,07	1,06
26/04/1994	2,61	1,99	1,87	1,54	1,29	1,13	1,07	1,06
03/05/1994	2,63	2,01	1,90	1,60	1,34	1,16	1,07	1,06
10/05/1994	2,69	2,07	1,95	1,65	1,42	1,24	1,14	1,08
17/05/1994	2,71	2,09	1,97	1,67	1,45	1,27	1,16	1,11
24/05/1994	2,76	2,14	2,02	1,72	1,50	1,32	1,21	1,16
31/05/1994	2,79	2,17	2,05	1,78	1,55	1,37	1,27	1,21
07/06/1994	2,79	2,17	2,05	1,78	1,55	1,37	1,27	1,21
14/06/1994	2,74	2,12	2,00	1,72	1,55	1,37	1,27	1,21
21/06/1994	2,69	2,07	1,95	1,72	1,55	1,37	1,21	1,16
28/06/1994	2,66	2,04	1,91	1,70	1,52	1,34	1,19	1,14
05/07/1994	2,58	1,99	1,90	1,70	1,52	1,34	1,19	1,14
12/07/1994	2,53	1,94	1,84	1,65	1,47	1,32	1,19	1,14
19/07/1994	2,48	1,89	1,79	1,60	1,42	1,27	1,14	1,14
26/07/1994	2,44	1,84	1,75	1,55	1,38	1,27	1,14	1,14
02/08/1994	2,44	1,84	1,75	1,55	1,43	1,32	1,19	1,19
09/08/1994	2,44	1,84	1,75	1,55	1,51	1,39	1,29	1,29
23/08/1994	2,44	1,84	1,75	1,55	1,51	1,39	1,29	1,29
30/08/1994	2,44	1,84	1,75	1,55	1,51	1,42	1,34	1,34
06/09/1994	2,44	1,84	1,75	1,55	1,51	1,42	1,34	1,34
13/09/1994	2,44	1,84	1,75	1,58	1,53	1,45	1,39	1,39
20/09/1994	2,44	1,84	1,75	1,63	1,59	1,50	1,45	1,45
27/09/1994	2,49	1,84	1,75	1,63	1,59	1,50	1,45	1,45
04/10/1994	2,52	1,87	1,78	1,66	1,61	1,52	1,47	1,45
11/10/1994	2,59	1,91	1,82	1,70	1,61	1,52	1,47	1,45
18/10/1994	2,59	1,91	1,82	1,70	1,56	1,47	1,42	1,39
25/10/1994	2,59	1,91	1,82	1,70	1,56	1,50	1,45	1,42
08/11/1994	2,67	1,99	1,90	1,78	1,56	1,50	1,45	1,42
15/11/1994	2,67	1,99	1,90	1,72	1,52	1,45	1,37	1,32
22/11/1994	2,67	1,99	1,90	1,70	1,47	1,39	1,32	1,27
29/11/1994	2,67	1,99	1,90	1,67	1,45	1,37	1,29	1,24
06/12/1994	2,67	1,99	1,86	1,64	1,41	1,33	1,25	1,20
13/12/1994	2,67	1,99	1,86	1,64	1,41	1,29	1,21	1,16
20/12/1994	2,64	1,96	1,83	1,61	1,38	1,27	1,19	1,14
27/12/1994	2,64	1,96	1,83	1,61	1,38	1,27	1,19	1,14
MEDIA	2,53	1,90	1,80	1,56	1,40	1,28	1,20	1,18

PERUGIA 1994

SETTIMANE	SUINI DA MACELLO (€/Kg)					
	90/115	115/130	130/145	145/160	160/180	> 180
04/01/1994	1,136	1,054	1,054	1,095	1,105	1,028
11/01/1994	1,100	1,017	1,017	1,059	1,069	0,992
18/01/1994	1,064	0,981	0,981	1,023	1,033	0,955
25/01/1994	1,038	0,955	0,981	1,023	1,033	0,955
01/02/1994	1,038	0,955	0,981	1,023	1,033	0,955
08/02/1994	1,017	0,935	0,961	1,002	1,012	0,935
15/02/1994	0,992	0,909	0,935	0,976	0,986	0,909
22/02/1994	0,992	0,888	0,914	0,955	0,966	0,888
01/03/1994	0,992	0,888	0,914	0,955	0,966	0,888
08/03/1994	1,017	0,914	0,940	0,981	0,992	0,914
15/03/1994	0,997	0,893	0,919	0,961	0,971	0,893
22/03/1994	0,981	0,878	0,883	0,924	0,935	0,857
29/03/1994	0,955	0,852	0,857	0,899	0,909	0,821
05/04/1994	0,955	0,852	0,857	0,899	0,909	0,821
12/04/1994	0,981	0,862	0,868	0,909	0,919	0,831
19/04/1994	0,992	0,873	0,878	0,919	0,930	0,842
26/04/1994	1,002	0,883	0,888	0,930	0,940	0,852
03/05/1994	1,038	0,904	0,909	0,950	0,961	0,873
10/05/1994	1,090	0,930	0,935	0,976	0,986	0,899
17/05/1994	1,110	0,924	0,930	0,971	0,981	0,893
24/05/1994	1,162	0,950	0,955	0,997	1,007	0,919
31/05/1994	1,214	0,950	0,955	0,997	1,007	0,919
07/06/1994	1,193	0,930	0,935	0,976	0,986	0,899
14/06/1994	1,167	0,904	0,909	0,950	0,961	0,873
21/06/1994	1,147	0,883	0,888	0,930	0,940	0,852
28/06/1994	1,147	0,883	0,888	0,930	0,940	0,852
05/07/1994	1,147	0,883	0,888	0,930	0,940	0,852
12/07/1994	1,147	0,883	0,888	0,930	0,940	0,852
19/07/1994	1,147	0,883	0,888	0,930	0,940	0,852
26/07/1994	1,162	0,899	0,904	0,945	0,955	0,868
02/08/1994	1,214	0,950	0,955	0,997	1,007	0,919
09/08/1994	1,301	1,038	1,043	1,085	1,095	1,007
23/08/1994	1,343	1,079	1,085	1,126	1,121	1,033
30/08/1994	1,343	1,100	1,105	1,147	1,141	1,054
06/09/1994	1,343	1,116	1,121	1,162	1,157	1,085
13/09/1994	1,394	1,167	1,224	1,265	1,260	1,188
20/09/1994	1,446	1,239	1,296	1,338	1,332	1,260
27/09/1994	1,446	1,265	1,296	1,338	1,343	1,286
04/10/1994	1,446	1,265	1,296	1,338	1,343	1,270
11/10/1994	1,446	1,265	1,296	1,338	1,343	1,270
18/10/1994	1,394	1,265	1,296	1,338	1,343	1,270
25/10/1994	1,425	1,296	1,327	1,369	1,374	1,301
08/11/1994	1,425	1,296	1,327	1,369	1,374	1,301
15/11/1994	1,317	1,250	1,281	1,322	1,348	1,276
22/11/1994	1,270	1,203	1,234	1,276	1,301	1,229
29/11/1994	1,250	1,183	1,214	1,255	1,281	1,209
06/12/1994	1,229	1,162	1,214	1,255	1,255	1,183
13/12/1994	1,203	1,136	1,188	1,229	1,229	1,183
20/12/1994	1,152	1,085	1,136	1,178	1,178	1,131
27/12/1994	1,152	1,085	1,136	1,178	1,193	1,131
MEDIA	1,173	1,017	1,035	1,077	1,085	1,007

PERUGIA 1994
SUINI D'ALLEVAMENTO
 (Euro/Kg)

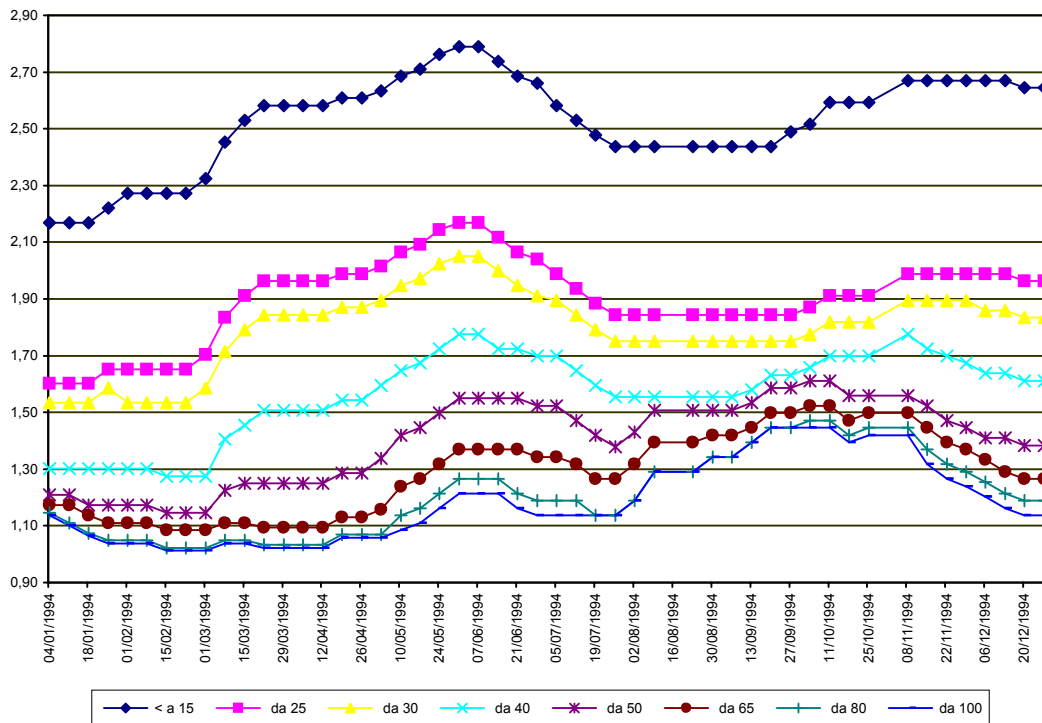

PERUGIA 1994
SUINI DA MACELLO
 (Euro/Kg)

