



**MILANO 2002**

**CAMERA DI COMMERCIO DI MILANO**

**Categoria: SUINI VIVI**

**Prezzi: (Franco Partenza) Per Kg peso vivo - IVA esclusa**

di Cosmino Giovanni Basile

SETTIMANE	SUINI D'ALLEVAMENTO €/Kg)							
	< a 15	da 25	da 30	da 40	da 50	da 65	da 80	da 100
04/01/2002	3,25	2,74	2,40	2,07	1,89	1,64	1,42	1,42
11/01/2002	3,35	2,79	2,45	2,07	1,89	1,64	1,39	1,39
18/01/2002	3,45	2,89	2,55	2,12	1,89	1,64	1,39	1,39
25/01/2002	3,50	2,94	2,60	2,15	1,89	1,64	1,39	1,39
01/02/2002	3,55	2,99	2,65	2,18	1,89	1,64	1,39	1,39
08/02/2002	3,60	3,02	2,70	2,21	1,89	1,64	1,39	1,39
15/02/2002	3,63	3,05	2,73	2,21	1,89	1,64	1,39	1,39
22/02/2002	3,63	3,05	2,76	2,26	1,94	1,64	1,39	1,39
01/03/2002	3,65	3,07	2,79	2,30	1,98	1,66	1,41	1,41
08/03/2002	3,65	3,07	2,79	2,30	1,98	1,66	1,41	1,41
15/03/2002	3,62	3,07	2,79	2,32	2,00	1,68	1,41	1,41
22/03/2002	3,62	3,07	2,79	2,32	2,00	1,68	1,41	1,41
29/03/2002	3,60	3,03	2,76	2,29	2,00	1,68	1,41	1,41
05/04/2002	3,57	3,00	2,74	2,27	1,98	1,66	1,38	1,38
12/04/2002	3,52	2,95	2,69	2,24	1,95	1,63	1,35	1,35
19/04/2002	3,46	2,89	2,64	2,19	1,91	1,59	1,31	1,31
26/04/2002	3,42	2,85	2,60	2,15	1,88	1,56	1,28	1,28
03/05/2002	3,40	2,83	2,58	2,13	1,86	1,56	1,28	1,28
10/05/2002	3,40	2,81	2,56	2,11	1,86	1,56	1,28	1,28
17/05/2002	3,40	2,81	2,56	2,11	1,86	1,56	1,28	1,28
24/05/2002	3,40	2,81	2,56	2,11	1,86	1,56	1,28	1,28
31/05/2002	3,40	2,81	2,56	2,11	1,86	1,56	1,28	1,28
07/06/2002	3,40	2,81	2,56	2,11	1,86	1,56	1,28	1,28
14/06/2002	3,36	2,78	2,53	2,08	1,86	1,56	1,28	1,28
21/06/2002	3,31	2,74	2,49	2,05	1,86	1,56	1,28	1,28
28/06/2002	3,26	2,69	2,46	2,02	1,88	1,58	1,30	1,30
05/07/2002	3,23	2,66	2,43	1,99	1,88	1,58	1,30	1,30
12/07/2002	3,23	2,66	2,43	1,99	1,88	1,58	1,30	1,30
20/07/2002	3,23	2,66	2,43	1,99	1,88	1,58	1,30	1,30
26/07/2002	3,23	2,66	2,43	1,99	1,88	1,58	1,30	1,30
02/08/2002	3,19	2,62	2,39	1,99	1,88	1,62	1,34	1,34
23/08/2002	3,16	2,59	2,36	1,96	1,88	1,62	1,34	1,34
30/08/2002	3,13	2,56	2,33	1,93	1,88	1,62	1,37	1,37
06/09/2002	3,10	2,53	2,30	1,93	1,88	1,64	1,39	1,39
13/09/2002	3,07	2,50	2,28	1,91	1,88	1,64	1,39	1,39
20/09/2002	3,03	2,46	2,24	1,87	1,84	1,64	1,39	1,39
27/09/2002	2,99	2,41	2,19	1,83	1,80	1,64	1,39	1,39
04/10/2002	2,99	2,37	2,15	1,81	1,76	1,64	1,39	1,39
11/10/2002	2,99	2,34	2,12	1,78	1,73	1,61	1,39	1,39
18/10/2002	2,99	2,31	2,09	1,75	1,70	1,58	1,39	1,39
25/10/2002	2,99	2,31	2,06	1,72	1,67	1,55	1,39	1,39
08/11/2002	2,99	2,31	2,03	1,69	1,64	1,52	1,36	1,36
15/11/2002	2,99	2,31	2,03	1,69	1,61	1,49	1,33	1,33
22/11/2002	2,99	2,31	2,03	1,69	1,61	1,49	1,33	1,33
29/11/2002	2,99	2,31	2,03	1,69	1,61	1,49	1,33	1,33
06/12/2002	3,04	2,36	2,05	1,69	1,56	1,46	1,30	1,30
13/12/2002	3,19	2,46	2,10	1,69	1,56	1,46	1,30	1,30
20/12/2002	3,27	2,50	2,13	1,71	1,56	1,46	1,30	1,30
<b>MEDIA</b>	<b>3,30</b>	<b>2,70</b>	<b>2,44</b>	<b>2,02</b>	<b>1,84</b>	<b>1,59</b>	<b>1,35</b>	<b>1,35</b>

nq = non quotati

## MILANO 2002

SETTIMANE	SUINI DA MACELLO (€/Kg)						
	90/115	da 115	da 130	da 144	da 156	da 176	> 176
04/01/2002	1,27	1,19	1,21	1,28	1,30	1,30	1,19
11/01/2002	1,27	1,19	1,21	1,28	1,30	1,30	1,19
18/01/2002	1,26	1,18	1,20	1,27	1,29	1,29	1,18
25/01/2002	1,20	1,12	1,14	1,21	1,24	1,24	1,13
01/02/2002	1,14	1,07	1,09	1,16	1,19	1,19	1,08
08/02/2002	1,10	1,03	1,05	1,12	1,15	1,15	1,04
15/02/2002	1,10	1,03	1,05	1,12	1,15	1,15	1,04
22/02/2002	1,15	1,08	1,10	1,17	1,20	1,20	1,09
01/03/2002	1,18	1,11	1,13	1,20	1,23	1,23	1,12
08/03/2002	1,18	1,11	1,13	1,20	1,23	1,23	1,12
15/03/2002	1,15	1,08	1,10	1,17	1,20	1,20	1,09
22/03/2002	1,11	1,04	1,06	1,13	1,16	1,16	1,05
29/03/2002	1,07	1,00	1,02	1,09	1,12	1,12	1,01
05/04/2002	1,07	0,98	1,00	1,07	1,10	1,10	0,99
12/04/2002	1,05	0,93	0,95	1,02	1,05	1,05	0,94
19/04/2002	1,05	0,90	0,92	0,99	1,02	1,02	0,91
26/04/2002	1,05	0,90	0,92	0,99	1,02	1,02	0,91
03/05/2002	1,05	0,90	0,92	0,99	1,02	1,02	0,91
10/05/2002	1,05	0,89	0,91	0,98	1,01	1,01	0,90
17/05/2002	1,05	0,90	0,92	0,99	1,02	1,02	0,91
24/05/2002	1,05	0,90	0,92	0,99	1,02	1,02	0,91
31/05/2002	1,05	0,90	0,92	0,99	1,02	1,02	0,91
07/06/2002	1,05	0,89	0,91	0,98	1,01	1,01	0,90
14/06/2002	1,06	0,90	0,92	0,99	1,02	1,02	0,91
21/06/2002	1,10	0,94	0,96	1,03	1,06	1,06	0,95
28/06/2002	1,10	0,94	0,96	1,03	1,06	1,06	0,95
05/07/2002	1,08	0,92	0,94	1,01	1,04	1,04	0,93
12/07/2002	1,16	1,00	1,02	1,09	1,12	1,12	1,01
20/07/2002	1,31	1,15	1,17	1,24	1,27	1,27	1,16
26/07/2002	1,41	1,27	1,29	1,36	1,39	1,39	1,28
02/08/2002	1,41	1,27	1,29	1,36	1,39	1,39	1,28
23/08/2002	1,41	1,27	1,29	1,36	1,39	1,39	1,28
30/08/2002	1,46	1,32	1,34	1,41	1,44	1,44	1,33
06/09/2002	1,46	1,32	1,34	1,41	1,44	1,44	1,33
13/09/2002	1,45	1,31	1,33	1,40	1,43	1,43	1,32
20/09/2002	1,43	1,29	1,31	1,38	1,41	1,41	1,30
27/09/2002	1,37	1,23	1,25	1,32	1,35	1,35	1,24
11/10/2002	1,42	1,30	1,32	1,39	1,42	1,42	1,31
18/10/2002	1,46	1,35	1,37	1,44	1,47	1,47	1,36
25/10/2002	1,46	1,36	1,38	1,45	1,48	1,48	1,37
08/11/2002	1,38	1,28	1,30	1,37	1,40	1,40	1,29
15/11/2002	1,34	1,26	1,28	1,35	1,38	1,38	1,27
22/11/2002	1,34	1,26	1,28	1,35	1,38	1,38	1,27
29/11/2002	1,34	1,26	1,28	1,35	1,38	1,38	1,27
06/12/2002	1,29	1,21	1,23	1,30	1,33	1,33	1,22
13/12/2002	1,25	1,17	1,19	1,26	1,29	1,29	1,18
20/12/2002	1,26	1,18	1,20	1,27	1,30	1,30	1,19
<b>MEDIA</b>	<b>1,22</b>	<b>1,11</b>	<b>1,13</b>	<b>1,20</b>	<b>1,23</b>	<b>1,23</b>	<b>1,12</b>

# MILANO 2002 SUINI D'ALLEVAMENTO (Euro/Kg)

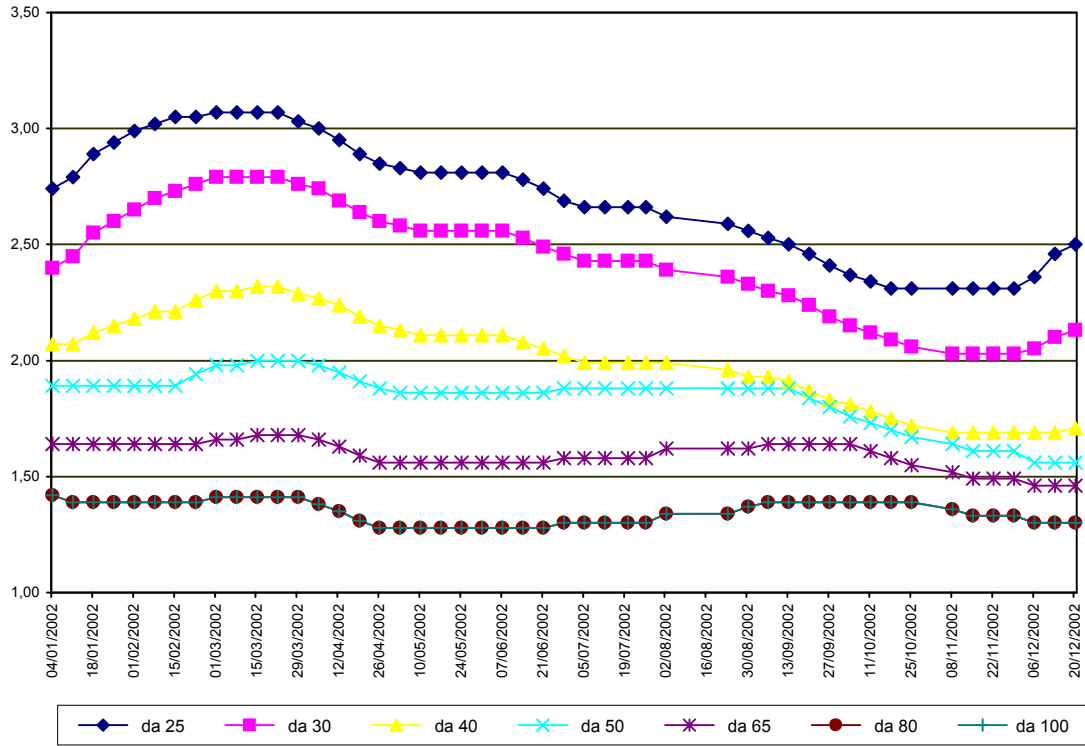

**MILANO 2002**  
**SUINI DA MACELLO**  
 (Euro/Kg)

