



**SCROFE 2004**

**QUOTAZIONE DEI PRINCIPALI MERCATI**

Categoria: SUINI VIVI

Prezzi: (Franco Partenza) Per Kg peso vivo - IVA esclusa

di Cosmino Giovanni Basile

SETTIMANE	MERCATI				
	MODENA	REGGIO EMILIA	MANTOVA	MILANO	BRESCIA
	Scrofe 1ª Categoria €/Kg	Scrofe 1ª Categoria €/Kg	Scrofe 1ª Categoria €/Kg	Scrofe 1ª Categoria €/Kg	Scrofe 1ª Categoria €/Kg
07-11/01	0,560	0,600	0,580	0,500	0,600
12-17/01	0,560	0,600	0,580	0,500	0,600
19-24/01	0,550	0,550	0,560	0,500	0,600
26-31/01	0,540	0,540	0,550	0,500	0,600
02-07/02	0,540	0,540	0,550	0,490	0,600
09-14/02	0,530	0,520	0,530	0,490	0,580
16-21/02	0,530	0,520	0,530	0,490	0,550
23-28/02	0,530	0,520	0,530	0,490	0,550
01-06/03	0,530	0,520	0,530	0,490	0,550
08-13/03	0,530	0,520	0,530	0,490	0,550
15-20/03	0,550	0,570	0,580	0,530	0,570
22-27/03	0,560	0,580	0,600	0,530	0,570
29-03/04	0,560	0,580	0,600	0,530	0,570
05-10/04	0,560	0,580	0,600	0,530	0,570
12-17/04	0,560	0,580	0,600	0,530	0,570
19-24/04	0,560	0,580	0,590	0,510	0,570
26-01/05	0,540	0,560	0,560	0,490	0,570
03-08/05	0,520	0,530	0,530	0,480	0,570
10-15/05	0,510	0,530	0,530	0,480	0,530
17-22/05	0,510	0,530	0,530	0,500	0,530
24-29/05	0,540	0,580	0,600	0,570	0,600
31-05/06	0,600	0,640	0,650	0,610	0,650
07-12/06	0,650	0,710	0,750	0,660	0,750
14-19/06	0,720	0,780	0,770	0,660	0,750
21-26/06	0,720	0,790	0,770	0,680	0,750
28-03/07	0,720	0,790	0,770	0,660	0,700
05-10/07	0,690	0,790	0,750	0,640	0,700
12-17/07	0,680	0,740	0,750	0,640	0,650
19-24/07	0,680	0,760	0,750	0,690	0,700
26-31/07	0,735	0,780	0,780	0,690	0,750
02-07/08	0,735	0,780	0,780	0,690	0,750
09-14/08	0,740	0,790	0,780	0,690	0,750
16-21/08	0,740	0,790	0,780	0,710	0,750
23-28/08	0,740	0,810	0,810	0,740	0,800
30-04/09	0,765	0,840	0,840	0,770	0,840
06-11/09	0,785	0,880	0,860	0,770	0,850
13-18/09	0,785	0,880	0,860	0,770	0,850
20-25/09	0,785	0,880	0,860	0,760	0,800
27-02/10	0,785	0,880	0,860	0,740	0,800
04-09/10	0,775	0,880	0,850	0,720	0,780
11-16/10	0,770	0,850	0,820	0,710	0,780
18-23/10	0,770	0,850	0,820	0,710	0,780
25-30/10	0,785	0,850	0,820	0,730	0,800
02-06/11	0,790	0,850	0,820	0,750	0,820
08-13/11	0,795	0,850	0,820	0,750	0,820
15-20/11	0,795	0,850	0,820	0,750	0,820
22-27/11	0,790	0,820	0,800	0,750	0,790
29-04/12	0,780	0,800	0,790	0,740	0,760
06-11/12	0,780	0,770	0,770	0,720	0,760
13-18/12	0,760	0,750	0,750	0,700	0,760
20-24/12	0,750	0,750	0,750	0,700	0,760
27-31/12	0,740	0,750	0,750	0,700	0,760
<b>MEDIA</b>	<b>0,664</b>	<b>0,703</b>	<b>0,699</b>	<b>0,627</b>	<b>0,688</b>

## SCROFE 2004

SETTIMANE	MERCATI				
	MODENA	REGGIO EMILIA	MANTOVA	MILANO	BRESCIA
	Scrofe 2ª Categoria €/Kg	Scrofe 2ª Categoria €/Kg	Scrofe 2ª Categoria €/Kg	Scrofe 2ª Categoria €/Kg	Scrofe 2ª Categoria €/Kg
07-11/01	0,430	0,500	0,480	0,400	0,500
12-17/01	0,430	0,500	0,480	0,400	0,500
19-24/01	0,400	0,450	0,460	0,400	0,500
26-31/01	0,390	0,440	0,450	0,400	0,500
02-07/02	0,390	0,440	0,450	0,390	0,500
09-14/02	0,380	0,420	0,430	0,390	0,480
16-21/02	0,380	0,420	0,430	0,390	0,450
23-28/02	0,380	0,420	0,430	0,390	0,450
01-06/03	0,380	0,420	0,430	0,390	0,450
08-13/03	0,380	0,420	0,430	0,390	0,450
15-20/03	0,400	0,470	0,480	0,430	0,470
22-27/03	0,420	0,480	0,500	0,430	0,470
29-03/04	0,420	0,480	0,500	0,430	0,470
05-10/04	0,420	0,480	0,500	0,430	0,470
12-17/04	0,420	0,480	0,500	0,430	0,470
19-24/04	0,420	0,480	0,490	0,410	0,470
26-01/05	0,420	0,460	0,460	0,390	0,470
03-08/05	0,400	0,430	0,430	0,380	0,470
10-15/05	0,390	0,430	0,430	0,380	0,430
17-22/05	0,390	0,430	0,430	0,400	0,430
24-29/05	0,420	0,480	0,500	0,470	0,500
31-05/06	0,480	0,540	0,550	0,510	0,550
07-12/06	0,530	0,610	0,640	0,560	0,650
14-19/06	0,600	0,680	0,670	0,560	0,650
21-26/06	0,600	0,690	0,670	0,580	0,650
28-03/07	0,600	0,690	0,670	0,560	0,600
05-10/07	0,570	0,690	0,650	0,540	0,600
12-17/07	0,560	0,640	0,650	0,540	0,550
19-24/07	0,560	0,660	0,650	0,590	0,600
26-31/07	0,615	0,680	0,680	0,590	0,650
02-07/08	0,615	0,680	0,680	0,590	0,650
09-14/08	0,620	0,690	0,680	0,590	0,650
16-21/08	0,620	0,690	0,680	0,610	0,650
23-28/08	0,620	0,710	0,710	0,640	0,700
30-04/09	0,645	0,740	0,740	0,670	0,740
06-11/09	0,665	0,780	0,760	0,670	0,750
13-18/09	0,665	0,780	0,760	0,670	0,750
20-25/09	0,665	0,780	0,760	0,660	0,700
27-02/10	0,665	0,780	0,760	0,640	0,700
04-09/10	0,655	0,780	0,750	0,620	0,680
11-16/10	0,650	0,750	0,720	0,610	0,680
18-23/10	0,650	0,750	0,720	0,610	0,680
25-30/10	0,665	0,750	0,720	0,630	0,700
02-06/11	0,670	0,750	0,720	0,650	0,720
08-13/11	0,675	0,750	0,720	0,650	0,720
15-20/11	0,675	0,750	0,720	0,650	0,720
22-27/11	0,670	0,720	0,700	0,650	0,690
29-04/12	0,660	0,700	0,690	0,640	0,660
06-11/12	0,660	0,670	0,670	0,620	0,660
13-18/12	0,650	0,650	0,650	0,600	0,660
20-24/12	0,640	0,650	0,650	0,600	0,660
27-31/12	0,640	0,650	0,650	0,600	0,660
<b>MEDIA</b>	<b>0,537</b>	<b>0,603</b>	<b>0,599</b>	<b>0,527</b>	<b>0,588</b>

**SCROFE - 1ª CATEGORIA**  
**QUOTAZIONE DEI PRINCIPALI MERCATI**  
 (Euro/Kg)

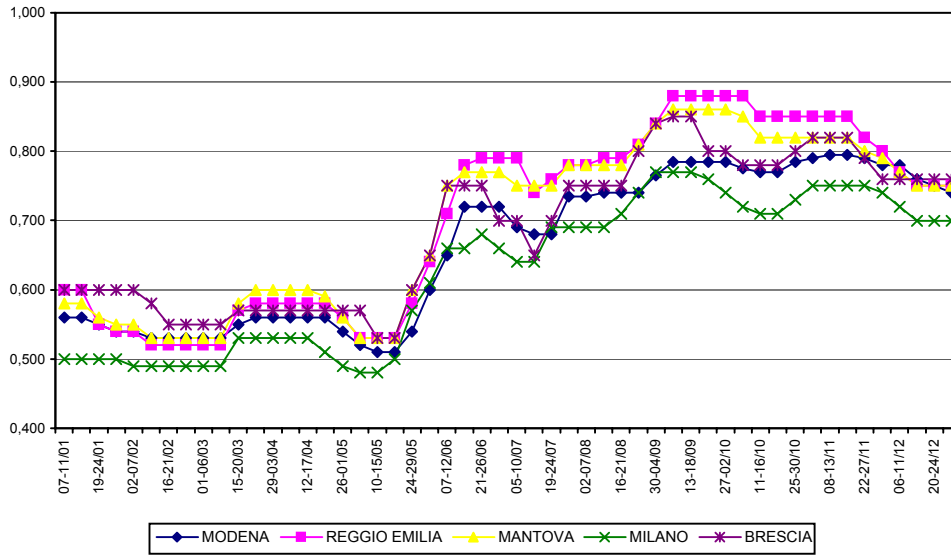

**SCROFE - 2<sup>a</sup> CATEGORIA**  
**QUOTAZIONE DEI PRINCIPALI MERCATI**  
 (Euro/Kg)

