



Mercato  
Mercati nazionali

5.3.4.2



## MILANO 1994

CAMERA DI COMMERCIO DI MANTOVA

Categoria: SUINI VIVI

Prezzi: (Franco Partenza) Per Kg peso vivo - IVA esclusa

di Cosmino Giovanni Basile

SETTIMANE	SUINI D'ALLEVAMENTO €/Kg)							
	< a 15	da 25	da 30	da 40	da 50	da 65	da 80	da 100
07/01/1994	2,14	1,58	1,42	1,25	1,16	1,11	1,11	1,09
14/01/1994	2,14	1,58	1,42	1,24	1,14	1,08	1,07	1,05
21/01/1994	2,14	1,58	1,42	1,24	1,14	1,08	1,07	1,05
28/01/1994	2,14	1,58	1,42	1,24	1,14	1,08	1,07	1,05
04/02/1994	2,17	1,60	1,45	1,24	1,12	1,06	1,05	1,02
11/02/1994	2,17	1,60	1,45	1,24	1,09	1,03	1,02	1,00
18/02/1994	2,17	1,60	1,45	1,24	1,09	1,03	1,02	1,00
25/02/1994	2,22	1,65	1,50	1,27	1,09	1,03	1,02	1,00
04/03/1994	2,30	1,73	1,58	1,32	1,12	1,06	1,02	1,00
11/03/1994	2,43	1,83	1,68	1,39	1,17	1,08	1,05	1,02
18/03/1994	2,48	1,89	1,70	1,42	1,19	1,08	1,05	1,02
25/03/1994	2,50	1,91	1,70	1,42	1,19	1,08	1,02	1,00
01/04/1994	2,50	1,91	1,70	1,42	1,19	1,08	1,02	1,00
08/04/1994	2,50	1,91	1,70	1,42	1,19	1,08	1,02	1,00
15/04/1994	2,56	1,96	1,70	1,42	1,19	1,08	1,01	0,98
22/04/1994	2,56	1,96	1,73	1,47	1,24	1,14	1,01	0,98
29/04/1994	2,56	1,96	1,76	1,50	1,30	1,19	1,01	0,98
06/05/1994	2,58	1,99	1,81	1,55	1,35	1,24	1,06	1,03
13/05/1994	2,61	2,01	1,83	1,60	1,40	1,29	1,08	1,06
20/05/1994	2,61	2,01	1,86	1,65	1,45	1,34	1,08	1,06
27/05/1994	2,66	2,07	1,91	1,70	1,50	1,39	1,16	1,14
03/06/1994	2,66	2,07	1,91	1,70	1,50	1,39	1,16	1,14
10/06/1994	2,66	2,07	1,91	1,70	1,50	1,39	1,16	1,14
17/06/1994	2,61	2,01	1,86	1,68	1,48	1,37	1,14	1,11
24/06/1994	2,56	1,96	1,81	1,63	1,45	1,34	1,11	1,08
01/07/1994	2,56	1,94	1,78	1,60	1,45	1,34	1,11	1,08
08/07/1994	2,48	1,89	1,73	1,55	1,43	1,32	1,08	1,06
15/07/1994	2,43	1,83	1,68	1,50	1,37	1,29	1,06	1,03
22/07/1994	2,38	1,78	1,65	1,47	1,35	1,29	1,06	1,03
29/07/1994	2,38	1,78	1,65	1,47	1,35	1,29	1,06	1,03
05/08/1994	2,38	1,78	1,65	1,52	1,40	1,34	1,16	1,11
19/08/1994	2,38	1,78	1,65	1,52	1,40	1,34	1,16	1,11
26/08/1994	2,38	1,78	1,65	1,52	1,43	1,39	1,27	1,21
02/09/1994	2,38	1,78	1,65	1,52	1,43	1,39	1,27	1,21
09/09/1994	2,38	1,78	1,67	1,55	1,48	1,47	1,34	1,29
16/09/1994	2,38	1,78	1,67	1,58	1,53	1,52	1,39	1,34
23/09/1994	2,40	1,81	1,69	1,60	1,55	1,58	1,45	1,37
30/09/1994	2,45	1,83	1,72	1,63	1,55	1,55	1,45	1,37
07/10/1994	2,45	1,83	1,72	1,63	1,55	1,55	1,45	1,37
14/10/1994	2,50	1,89	1,75	1,65	1,55	1,52	1,42	1,34
21/10/1994	2,50	1,89	1,75	1,65	1,55	1,52	1,42	1,34
28/10/1994	2,53	1,91	1,77	1,68	1,55	1,52	1,42	1,34
04/11/1994	2,58	1,94	1,80	1,68	1,53	1,50	1,39	1,32
11/11/1994	2,58	1,94	1,80	1,65	1,50	1,45	1,37	1,29
18/11/1994	2,58	1,94	1,80	1,63	1,45	1,39	1,32	1,24
25/11/1994	2,58	1,94	1,80	1,60	1,40	1,34	1,27	1,19
02/12/1994	2,56	1,91	1,77	1,58	1,37	1,32	1,24	1,16
09/12/1994	2,56	1,91	1,76	1,55	1,32	1,27	1,21	1,14
16/12/1994	2,53	1,89	1,73	1,52	1,30	1,24	1,19	1,11
30/12/1994	2,53	1,89	1,73	1,52	1,30	1,24	1,19	1,11
<b>MEDIA</b>	<b>2,45</b>	<b>1,85</b>	<b>1,69</b>	<b>1,51</b>	<b>1,35</b>	<b>1,28</b>	<b>1,17</b>	<b>1,12</b>

nq = non quotati

## MILANO 1994

SETTIMANE	SUINI DA MACELLO (€/Kg)						
	90/115	da 115	da 130	da 145	da 160	da 180	190 e >
07/01/1994	1,064	0,955	0,986	1,012	1,069	1,069	0,971
14/01/1994	1,028	0,919	0,950	0,976	1,033	1,033	0,935
21/01/1994	1,028	0,919	0,950	0,976	1,033	1,033	0,935
28/01/1994	1,028	0,919	0,950	0,976	1,033	1,033	0,935
04/02/1994	1,017	0,904	0,935	0,961	1,017	1,017	0,919
11/02/1994	0,981	0,868	0,899	0,924	0,981	0,981	0,883
18/02/1994	0,930	0,847	0,878	0,904	0,961	0,961	0,862
25/02/1994	0,930	0,847	0,878	0,904	0,961	0,961	0,862
04/03/1994	0,945	0,862	0,893	0,919	0,976	0,976	0,878
11/03/1994	0,919	0,842	0,873	0,899	0,955	0,955	0,857
18/03/1994	0,878	0,811	0,842	0,868	0,924	0,924	0,826
25/03/1994	0,852	0,780	0,811	0,837	0,893	0,893	0,795
01/04/1994	0,852	0,780	0,811	0,837	0,893	0,893	0,795
08/04/1994	0,862	0,790	0,821	0,847	0,904	0,904	0,806
15/04/1994	0,873	0,801	0,831	0,857	0,914	0,914	0,816
22/04/1994	0,904	0,808	0,839	0,865	0,922	0,922	0,824
29/04/1994	0,935	0,837	0,868	0,893	0,950	0,950	0,852
06/05/1994	0,981	0,868	0,899	0,924	0,981	0,981	0,883
13/05/1994	0,981	0,868	0,899	0,919	0,971	0,971	0,873
20/05/1994	0,981	0,868	0,899	0,919	0,971	0,971	0,873
27/05/1994	1,007	0,899	0,930	0,945	0,992	0,992	0,893
03/06/1994	1,007	0,899	0,930	0,935	0,976	0,976	0,893
10/06/1994	0,992	0,883	0,914	0,919	0,955	0,955	0,868
17/06/1994	0,992	0,883	0,914	0,914	0,940	0,940	0,842
24/06/1994	0,992	0,883	0,914	0,914	0,940	0,940	0,842
01/07/1994	0,992	0,883	0,914	0,914	0,940	0,940	0,842
08/07/1994	0,981	0,873	0,904	0,904	0,930	0,930	0,831
15/07/1994	0,981	0,873	0,904	0,904	0,930	0,930	0,831
22/07/1994	0,981	0,878	0,909	0,909	0,935	0,935	0,837
29/07/1994	1,033	0,909	0,940	0,945	0,981	0,981	0,883
05/08/1994	1,136	0,992	1,023	1,028	1,064	1,064	0,981
19/08/1994	1,183	1,038	1,069	1,074	1,110	1,110	1,028
26/08/1994	1,291	1,059	1,090	1,095	1,131	1,131	1,064
02/09/1994	1,291	1,059	1,090	1,095	1,131	1,131	1,064
09/09/1994	1,343	1,126	1,157	1,172	1,214	1,214	1,147
16/09/1994	1,451	1,234	1,265	1,281	1,322	1,322	1,255
23/09/1994	1,451	1,255	1,286	1,301	1,343	1,343	1,276
30/09/1994	1,451	1,255	1,286	1,301	1,343	1,343	1,276
07/10/1994	1,451	1,255	1,286	1,301	1,343	1,343	1,276
14/10/1994	1,394	1,229	1,260	1,281	1,327	1,327	1,276
21/10/1994	1,394	1,229	1,260	1,291	1,348	1,348	1,296
28/10/1994	1,420	1,265	1,296	1,338	1,413	1,413	1,351
04/11/1994	1,394	1,247	1,278	1,320	1,394	1,394	1,332
11/11/1994	1,332	1,196	1,227	1,278	1,353	1,353	1,291
18/11/1994	1,265	1,134	1,165	1,216	1,296	1,296	1,234
25/11/1994	1,239	1,113	1,144	1,196	1,276	1,276	1,214
02/12/1994	1,239	1,113	1,144	1,196	1,276	1,276	1,214
09/12/1994	1,219	1,092	1,123	1,175	1,255	1,255	1,193
16/12/1994	1,167	1,061	1,092	1,144	1,224	1,224	1,162
30/12/1994	1,152	1,041	1,072	1,123	1,203	1,203	1,141
<b>MEDIA</b>	<b>1,104</b>	<b>0,979</b>	<b>1,010</b>	<b>1,033</b>	<b>1,085</b>	<b>1,085</b>	<b>1,000</b>

# MILANO 1994 SUINI D'ALLEVAMENTO (Euro/Kg)

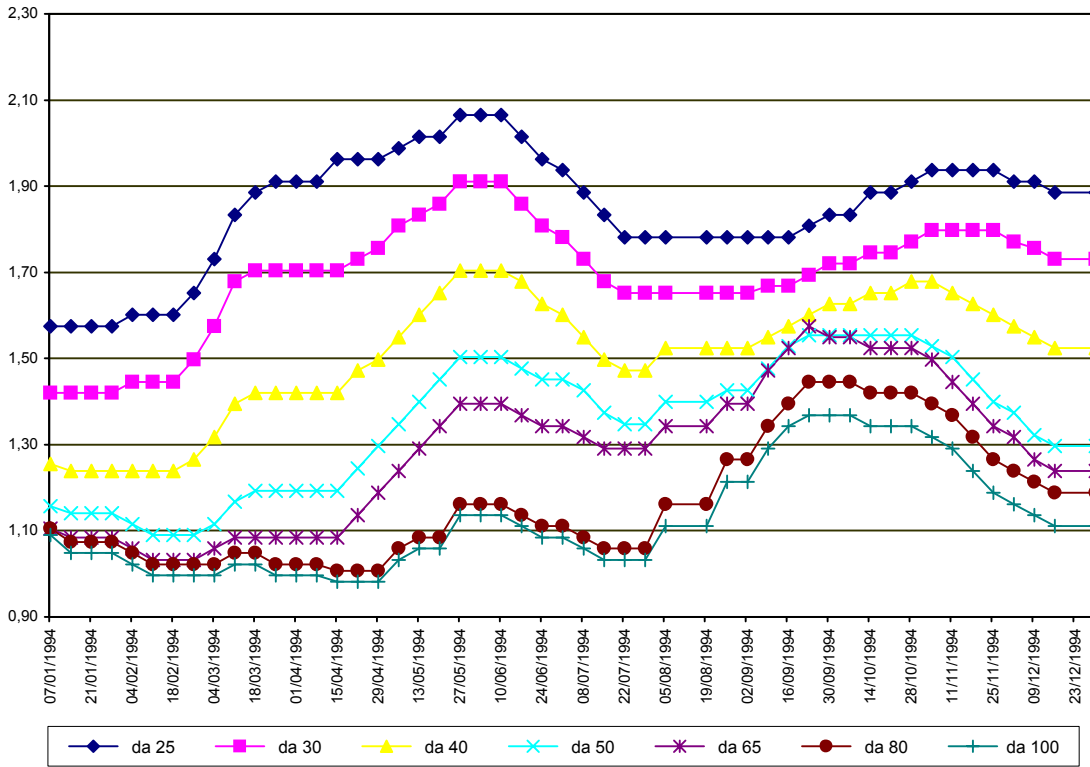

**MILANO 1994**  
**SUINI DA MACELLO**  
 (Euro/Kg)

