



12/2008

Mercato  
Mercati nazionali

5.15.10.1



## SCROFE 2008

## QUOTAZIONE DEI PRINCIPALI MERCATI

Categoria: SUINI VIVI

Prezzi: (Franco Partenza) Per Kg peso vivo - IVA esclusa

di Cosmino Giovanni Basile

SETTIMANE	MERCATI			
	MILANO	MODENA	REGGIO EMILIA	MANTOVA
	Scrofe 1ª Categoria €/Kg	Scrofe 1ª Categoria €/Kg	Scrofe 1ª Categoria €/Kg	Scrofe 1ª Categoria €/Kg
01-05/01	0,510	0,520	0,570	0,530
07-12/01	0,510	0,520	0,570	0,530
14-19/01	0,510	0,520	0,570	nq
21-26/01	0,500	0,510	0,570	0,550
28-02/02	0,510	0,520	0,570	0,550
04-09/02	0,510	0,510	0,550	0,530
11-16/02	0,510	0,500	0,550	0,520
18-23/02	0,500	0,500	0,550	0,520
25-01/03	0,500	0,500	0,550	0,530
03-07/03	0,500	0,515	0,550	0,540
10-15/03	0,510	0,530	0,550	0,540
17-22/03	0,510	0,530	0,550	0,540
24-29/03	0,510	0,530	0,550	0,530
31-05/04	0,500	0,530	0,550	0,510
07-12/04	0,490	0,510	0,510	0,500
14-19/04	0,490	0,500	0,510	0,490
21-26/04	0,480	0,490	0,500	0,490
28-03/05	0,480	0,490	0,500	0,490
05-10/05	0,480	0,515	0,500	0,520
12-17/05	0,540	0,560	0,550	0,560
20-25/05	0,600	0,610	0,620	0,600
26-31/05	0,600	0,610	0,620	0,600
02-07/06	0,600	0,620	0,630	0,620
09-14/06	0,610	0,640	0,670	0,650
16-21/06	0,640	0,660	0,670	0,660
23-28/06	0,640	0,660	0,670	0,660
30-05/07	0,640	0,660	0,670	0,660
07-12/07	0,640	0,660	0,670	0,660
14-19/07	0,640	0,660	0,675	0,660
21-26/07	0,680	0,690	0,715	0,710
28-02/08	nq	0,750	0,775	0,760
06-11/08	0,800	0,800	0,835	0,810
13-18/08	0,800	0,800	0,835	0,850
20-25/08	0,850	0,820	0,885	0,850
27-01/09	nq	0,820	0,885	0,850
03-08/09	0,850	0,840	0,900	0,890
08-13/09	0,870	0,870	0,940	0,920
15-20/09	0,880	0,880	0,950	0,920
22-27/09	0,880	0,880	0,950	0,920
29-04/10	0,880	0,870	0,950	0,920
06-11/10	0,880	0,870	0,950	0,920
13-18/10	0,880	0,870	0,960	0,920
20-25/10	0,880	0,870	0,960	0,920
27-01/11	0,850	0,840	0,960	0,870
03-08/11	0,810	0,790	0,910	0,820
10-15/11	0,750	0,730	0,830	0,770
17-22/11	nq	0,710	0,800	0,770
24-29/12	0,730	0,710	0,800	0,750
01-06/12	0,720	0,690	0,760	0,730
08-13/12	0,700	0,680	0,730	0,710
15-20/12	nq	0,670	0,710	0,690
22-27/12	0,660	0,640	0,700	0,690
<b>MEDIA</b>	<b>0,646</b>	<b>0,657</b>	<b>0,701</b>	<b>0,680</b>

nq = non quotati

## SCROFE 2008

SETTIMANE	MERCATI			
	MILANO Scrofe 2ª Categoria €/Kg	MODENA Scrofe 2ª Categoria €/Kg	REGGIO EMILIA Scrofe 2ª Categoria €/Kg	MANTOVA Scrofe 2ª Categoria €/Kg
01-05/01	0,410	0,420	0,470	0,430
07-12/01	0,410	0,420	0,470	0,430
14-19/01	0,410	0,420	0,470	nq
21-26/01	0,400	0,410	0,470	0,450
28-02/02	0,410	0,420	0,470	0,450
04-09/02	0,410	0,410	0,450	0,430
11-16/02	0,410	0,400	0,450	0,420
18-23/02	0,400	0,400	0,450	0,420
25-01/03	0,400	0,400	0,450	0,430
03-07/03	0,400	0,415	0,450	0,440
10-15/03	0,410	0,430	0,450	0,440
17-22/03	0,410	0,430	0,450	0,440
24-29/03	0,410	0,430	0,450	0,430
31-05/04	0,400	0,430	0,450	0,410
07-12/04	0,390	0,410	0,410	0,400
14-19/04	0,390	0,400	0,410	0,390
21-26/04	0,380	0,390	0,400	0,390
28-03/05	0,380	0,390	0,400	0,390
05-10/05	0,380	0,415	0,400	0,420
12-17/05	0,440	0,460	0,450	0,460
20-25/05	0,500	0,510	0,520	0,500
26-31/05	0,500	0,510	0,520	0,500
02-07/06	0,500	0,520	0,530	0,520
09-14/06	0,510	0,540	0,570	0,550
16-21/06	0,540	0,560	0,570	0,560
23-28/06	0,540	0,560	0,570	0,560
30-05/07	0,540	0,560	0,570	0,560
07-12/07	0,540	0,560	0,570	0,560
14-19/07	0,540	0,560	0,575	0,560
21-26/07	0,580	0,590	0,615	0,610
28-02/08	nq	0,650	0,675	0,660
06-11/08	0,700	0,700	0,735	0,710
13-18/08	0,700	0,700	0,735	0,750
20-25/08	0,750	0,720	0,785	0,750
27-01/09	nq	0,720	0,785	0,750
03-08/09	0,750	0,740	0,800	0,790
08-13/09	0,770	0,770	0,840	0,820
15-20/09	0,780	0,780	0,850	0,820
22-27/09	0,780	0,780	0,850	0,820
29-04/10	0,780	0,770	0,850	0,820
06-11/10	0,780	0,770	0,850	0,820
13-18/10	0,780	0,770	0,860	0,820
20-25/10	0,780	0,770	0,860	0,820
27-01/11	0,750	0,740	0,860	0,770
03-08/11	0,710	0,690	0,810	0,720
10-15/11	0,650	0,630	0,730	0,670
17-22/11	nq	0,610	0,700	0,670
24-29/12	0,630	0,610	0,700	0,650
01-06/12	0,620	0,590	0,660	0,630
08-13/12	0,600	0,580	0,630	0,610
15-20/12	nq	0,570	0,610	0,590
22-27/12	0,560	0,540	0,600	0,590
<b>MEDIA</b>	<b>0,546</b>	<b>0,557</b>	<b>0,601</b>	<b>0,580</b>

nq = non quotati

**SCROFE - 1ª CATEGORIA**  
**QUOTAZIONE DEI PRINCIPALI MERCATI**  
 (Euro/Kg)

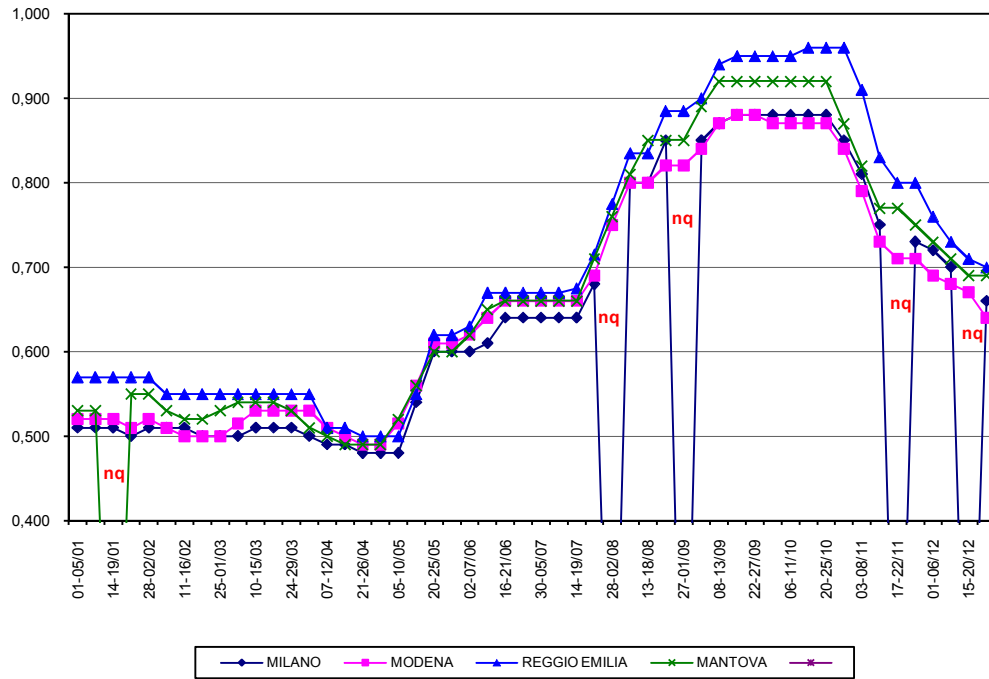

nq = non quotati

## SCROFE - 2<sup>a</sup> CATEGORIA QUOTAZIONE DEI PRINCIPALI MERCATI (Euro/Kg)

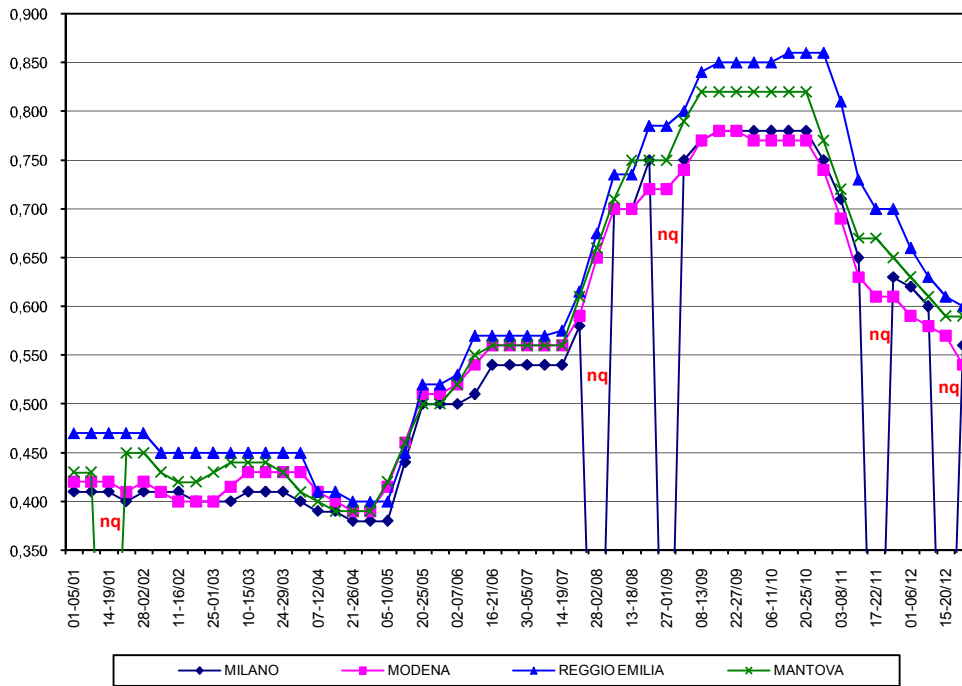

nq = non quotati

